

COSCO SHIPPING Logistics (PENAVICO)

日本発上海経由 準定期 在来船のご案内

2023年8月 スケジュール

(7月31日更新/毎月月初までに更新予定)



The Ports For ALL



COSCO SHIPPING Logistics (PENAVICO) による手配の特徴とメリット

- **日本から最終目的地まで一貫したスケジュール管理を実施し、弊社スルーBLでの発行となります。**
- 日本から上海までは、COSCO SHIPPING Logistics子会社であるPENAVICO 上海*が中国側船社代理店である準定期混載在来船、グループ配船在来船、もしくは日本全国各港からのチャーター船を起用し輸送します。出荷先、物量、荷姿、出荷スケジュールに合わせ選択致します。
- 上海港到着後、上海からの接続船への船積業務も、PENAVICO上海*により全て手配させていただきます。保税手続き、バース間保税転送、次船への積込作業などまで行います。
- 上海から世界各地への在来船は、毎月ぼぼ一定の寄港地へ寄港します。日本から計画的に出荷が検討できます。
- 具体的な出港日等は、事前にお問い合わせください。

*PENAVICO 上海とは、COSCO SHIPPING Logistics子会社であり、中国語正式名称；中国上海外輪代理有限公司/英語正式名称；CHINA OCEAN SHIPPING AGENCY, SHANGHAIです。

上海港での接続手続における税関管轄について。

- 現在上海港においてバルク・重量物・プロジェクト外貨貨物についての管理は、2つの税関の管轄下における、4つの在来貨物船着岸埠頭において管理されております。

▶ **吴淞税関：张华浜埠頭、军工路埠頭、罗泾埠頭**

龙吴税関： **龙吴埠頭**。 **吴淞税関管轄である上記3つの埠頭との相互移動は不可。**

現在同一税関内における埠頭間の保税貨物の移動が条件となります。

日本からの主な在来貨物船は、**张华浜埠頭**に着岸することが多く、また一部を除く大半の上海からの在来船は、**张华浜埠頭、军工路埠頭、罗泾埠頭**から出港致しますので、同一税関内での移動が可能です。

上記各埠頭における保管及び移動手配も弊社で一括管理致します。

吴淞税関：张华浜埠頭、军工路埠頭、罗泾埠頭の位置

百度地图を加工

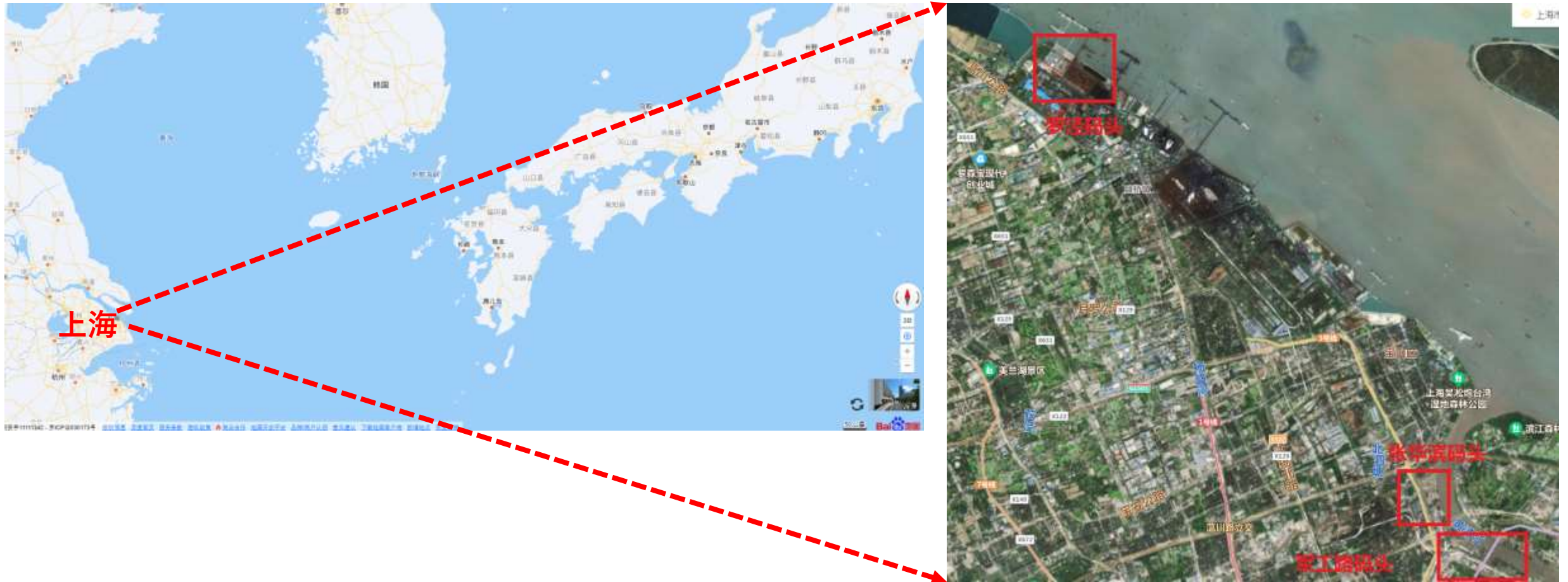

上海港における主な費用項目

- 貨物の物量、荷姿、上海港における着岸バース、接続船待ちの保管の発生、その他税関等からの要請による追加費用等により確定できない費用はございますが、主要項目をご案内致します。

トランスシップ貨物に関する手続費用

日本からの在来船からの荷揚げ費用

入港時にかかる埠頭費用

出港時にかかる埠頭費用

埠頭において徴収費用

バース間の移動費用

保管が発生する場合の貨物の積卸費用及びクレーン等の費用

上海からの接続船への積込費用

***その他必要に応じて別途費用が発生致します。

東南アジア向け **SOUTH-EAST ASIA1**



VESSEL	LOADG PORT	SHANGHAI BERTH	LAYCAN	DISCHARGE PORT
MV TBN1	上海/SHANGHAI	DECIDED BEFORE ETA 10-14DAYS	8/1-8/10	CEBU/ DAVAO
MV TBN2			8/1-8/10	MANILA/ BATANGAS
MV TBN3			8/1-8/10	BALIKPAPAN/ BANJARMASIN/ SAMARINDA
MV TBN4			5/1-8/5	SIHANOUKVILLE/ SONGKHLA
MV TBN5			8/-1-8/5	CHITTAGONG/ MONGLA
MV TBN6			8/5-8/15	JAKARTA/ SURABAYA/ CIWANDAN
MV TBN8			8/10-8/15	SEMARANG/ BATAM/ BELWAN/ BINTLU/FUTONG/ KUCHING/ KOTAKINABALU/MAKASSAR/ KIJING/ PALEMBANG
MV TBN9			8/5-8/15	PASIR/ GUDANG/ SINGAPORE/ PORT KELANG
MV TBN11			8/8-8/15	SINGAPORE/ PORT KELANG
MV TBN12			8/10-8/20	MANILA/ CEBU/ DAVAO
MV TBN13			8/10-8/20	HAIPHONG/ DUNG QUAT
MV TBN14			8/10-8/15	LAEM CHABANG
MV TBN16			8/16-8/20	JAPAN
MV TBN17			8/15-8/20	HOCHIMINH/ PHUMY/ HAIPHONG/ HON LA
MV TBN 18			8/20-8/25	JAKARTA/ SURABAYA



東南アジア向け **SOUTH-EAST ASIA2**



VESSEL	LOADG PORT	SHANGHAI BERTH	LAYCAN	DISCHARGE PORT
MV TBN19	上海/SHANGHAI	DECIDED BEFORE ETA 10-14DAYS	8/15-8/20	MANILA/ CEBU
MV TBN20			8/20-8/25	SIHANOUKVILLE
MV TBN21			8/20-8/25	CHU LAI/ VUNG ANG/ HOCHIMINH
MV TBN23			8/25-8/30	SONGKHLA
MV TBN24			8/25-8/30	LAEM CHABANG/ BANGKOK
MV TBN25			8/30-9/3	SINGAPORE/ PORT KELANG/ YANGONG/PASIR GUDANG/ BATAM



インド向け **INDIA**



VESSEL	LOADG PORT	SHANGHAI BERTH	LAYCAN	DISCHARGE PORT
MV TBN28	上海/SHANGHAI	DECIDED BEFORE ETA 10-14DAYS	8/1-8/5	MUMBAI /JUBAIL/ RAS LAFFAN/UMM QASR
MV TBN33			8/5-8/10	KOLKATA/ HALDIA/ CHENNAI/VIZAG
MV TBN34			8/5-8/10	MUMBAI/ KANDLA/ MUNDRA
MV TBN35			8/20-8/25	KOLKATA/ HALDIA/CHENNAI
MV TBN36			8/20-8/25	MUMBAI /KANDLA/ MUNDRA

中近東向け MIDDLE-EAST



VESSEL	LOADG PORT	SHANGHAI BERTH	LAYCAN	DISCHARGE /PORT
MV TBN26	上海/SHANGHAI	DECIDED BEFORE ETA 10-14DAYS	8/6-8/9	DAMMAM/ SHUAIBA
MV TBN27			8/5-8/10	KARACHI/ JEBEL ALI/ UMM QASIR/KUWAIT
MV TBN28			8/1-8/5	MUMBAI/ JUBAIL/ RAS LAFFAN/UMM QASR
MV TBN29			8/5-8/10	JEBEL ALI/ DAMMAM/ HAMRIYAH
MV TBN30			8/15-8/20	ABU DHABI/ JEBEL ALI/ DAMMAM/KUWAIT
MV TBN31			8/10-8/15	KARACHI/ JEBEL ALI/ DAMMAM
MV TBN32			8/26-8/30	ABU DHABI,UAE



地中海/欧州向け **MED-SEA/EUROPE**



VESSEL	LOADG PORT	SHANGHAI BERTH	LAYCAN	DISCHARGE PORT
MV TBN37	上海/SHANGHAI	DECIDED BEFORE ETA 10-14DAYS	8/5-8/10	MASSAWA/ AQABA/ ISKENDERUN/IZMIR
MV TBN38			8/1-8/10	KOPER/ RAVENNA/ GEMLIK
MV TBN39			8/5-8/10	ASHDOD/ GEMLIK/ DJENDJEN
MV TBN40			8/5-8/10	BEIRUT/ BENGHAZI/ MISURATA
MV TBN41			8/15-8/20	ALEXANDRIA /DAMIETTA/ BIZERTE
MV TBN42			8/20-8/25	RAVENNA/ SAGUNTO/ CASABLANCA/BILBAO/ ANTWERP
MV TBN43			8/20-8/25	ALEXANDRIA/ ISKENDERUN/ IZMIR/DILISKELESI
MV TBN45			8/25-8/30	BENGHAZ/ BIZERTE/ DJENDJEN
MV TBN46			8/25-8/30	DAMIETTA/ DILISKELESI/ RAVENNA
MV TBN47			8/25-8/30	DJIBOUTI/ JEDDAH/ ADABIYA

アフリカ向け **AFRICA**



VESSEL	LOADG PORT	SHANGHAI BERTH	LAYCAN	DISCHARGE PORT
MV TBN48	上海/SHANGHAI	DECIDED BEFORE ETA 10-14DAYS	8/5-8/10	DAR ES SALAAM/ TANGA/ MOMBASA/MAPUTO
MV TBN49			8/1-8/5	TEMA/ ABIDJAN/ DAKAR/ LUANDA/ LAGOS
MV TBN50			8/1-8/5	MAPUTO/ DURBAN/ PECHEM
MV TBN51			8/1-8/10	LUANDA/ WALVIS BAY/ PORT GENTIL/POINTE NOIRE/ PORT HARCOURT
MV TBN52			8/6-8/10	LUANDA/ COTONOU/ DAKAR
MV TBN53			8/10-8/15	MOMBASA/ DAR ES SALAAM/ DURBAN
MV TBN54			8/13-8/15	MATADI
MV TBN55			8/8-8/12	DURBAN / SAN FRANCISCO DO SUL
MV TBN56			8/20-8/25	LUANDA/ ABIDJAN/ DAKAR/LAGOS/ COTONOU/ LOME/DURBAN/ PECHEM/ MANAUS
MV TBN57			8/20-8/25	TEMA/ MONROVIA/ CONAKRY/ DAKAR/DURBAN / SAN FRANCISCO DO SUL
MV TBN58			8/25-8/30	MOMBASA/ DAR ES SALAAM
MV TBN59			8/20-8/25	LUANDA/ BUCHANAN/ WARRI
MV TBN60			8/25-8/30	DURBAN/ LUANDA/ ABIDJAN
MV TBN61			8/20-8/25	MOMBASA/ DAR ES SALAAM/ DURBAN
MV TBN47			8/25-8/30	DJIBOUTI/ JEDDAH/ ADABIYA
MV TBN62			8/28-8/30	DURBAN / SAN FRANCISCO DO SUL

南米向け

SOUTH AMERICA



VESSEL	LOADG PORT	SHANGHAI PORT	LAYCAN	DISCHARGE PORT
MV TBN55	上海/SHANGHAI	DECIDED BEFORE ETA 10-14DAYS	8/8-8/12	DURBAN / SAN FRANCISCO DO SUL
MV TBN68			8/10-8/15	CALLAO/ GUAYAQUIL/ VSLPARAISO
MV TBN69			8/15-8/20	ZARATE/BUENOS AIES/ MONTEVIDEO/SANTOS/ RIO DE JANEIRO
MV TBN56			8/20-8/30	LUANDA/ ABIDJAN/ DAKAR/LAGOS/ COTONOU/ LOME/DURBAN/ PECEM/ MANAUS
MV TBN57			8/20-8/25	TEMA/ MONROVIA/ CONAKRY/ DARKAR/DURBAN / SAN FRANCISCO DO SUL
MV TBN73			8/20-8/30	PAITA,PERU
MV TBN62			8/28-8/30	DURBAN / SAN FRANCISCO DO SUL



北米向け **NORTH AMERICA**



VESSEL	LOADG PORT	SHANGHAI BERTH	LAYCAN	DISCHARGE /PORT
MV TBN75	SHANGHAI	DECIDED BEFORE	8/1-8/5	MANZANILLO/ BALBOA/ HOUSTON/BROWNSVILLE/ CONATZACOALCOS
MV TBN76		ETA 10-14DAYS	8/1-8/5	HOUSTON



豪州向け **AUSTRALIA**



VESSEL	LOADG PORT	SHANGHAI BERTH	LAYCAN	DISCHARGE /PORT
MV TBN 81	上海/SHANGHAI	DECIDED BEFORE ETA 10-14DAYS	8/19-8/23	NEWCASTLE/ PORT KEMBLA



台湾向け **TAIWAN**



VESSEL	LOADG PORT	SHANGHAI BERTH	LAYCAN	DISCHARGE /PORT
MV TBN82	上海/SHANGHAI	DECIDED BEFORE ETA 10-14DAYS	8/4-8/6	KAOHSIUNG
MV TBN83			8/17-8/19	KAOHSIUNG

問い合わせ先



コスコ SHIPPING ロジスティクス ジャパン 株式会社

sales-tokyo@cosco.co.jp

sales-tokyo2@cosco.co.jp

メールにて、貴社名、電話番号、輸送概要（物量、輸送予定時期等）ご連絡頂きましたら
営業担当よりご返信いたします。

