

COSCO SHIPPING Logistics (PENAVICO)

日本発上海経由 準定期 在来船のご案内

2024年3月 スケジュール

(3月1日更新/毎月月初までに更新予定)



The Ports For ALL



COSCO SHIPPING Logistics (PENAVICO) による手配の特徴とメリット

- **日本から最終目的地まで一貫したスケジュール管理を実施し、弊社スルーBLでの発行となります。**
- 日本から上海までは、COSCO SHIPPING Logistics子会社であるPENAVICO 上海*が中国側船社代理店である準定期混載在来船、グループ配船在来船、もしくは日本全国各港からのチャーター船を起用し輸送します。出荷先、物量、荷姿、出荷スケジュールに合わせ選択致します。
- 上海港到着後、上海からの接続船への船積業務も、PENAVICO上海*により全て手配させていただきます。保税手続き、バース間保税転送、次船への積込作業などまで行います。
- 上海から世界各地への在来船は、毎月ぼぼ一定の寄港地へ寄港します。日本から計画的に出荷が検討できます。
- 具体的な出港日等は、事前にお問い合わせください。

*PENAVICO 上海とは、COSCO SHIPPING Logistics子会社であり、中国語正式名称；中国上海外輪代理有限公司/英語正式名称；CHINA OCEAN SHIPPING AGENCY, SHANGHAIです。

上海港での接続手続における税関管轄について。

- 現在上海港においてバルク・重量物・プロジェクト外貨貨物についての管理は、2つの税関の管轄下における、4つの在来貨物船着岸埠頭において管理されております。

▶ **吴淞税関：张华浜埠頭、军工路埠頭、罗泾埠頭**

龙吴税関： **龙吴埠頭**。 **吴淞税関管轄である上記3つの埠頭との相互移動は不可。**

現在同一税関内における埠頭間の保税貨物の移動が条件となります。

日本からの主な在来貨物船は、**张华浜埠頭**に着岸することが多く、また一部を除く大半の上海からの在来船は、**张华浜埠頭、军工路埠頭、罗泾埠頭**から出港致しますので、同一税関内での移動が可能です。

上記各埠頭における保管及び移動手配も弊社で一括管理致します。

吴淞税関：张华浜埠頭、军工路埠頭、罗泾埠頭の位置

百度地图を加工

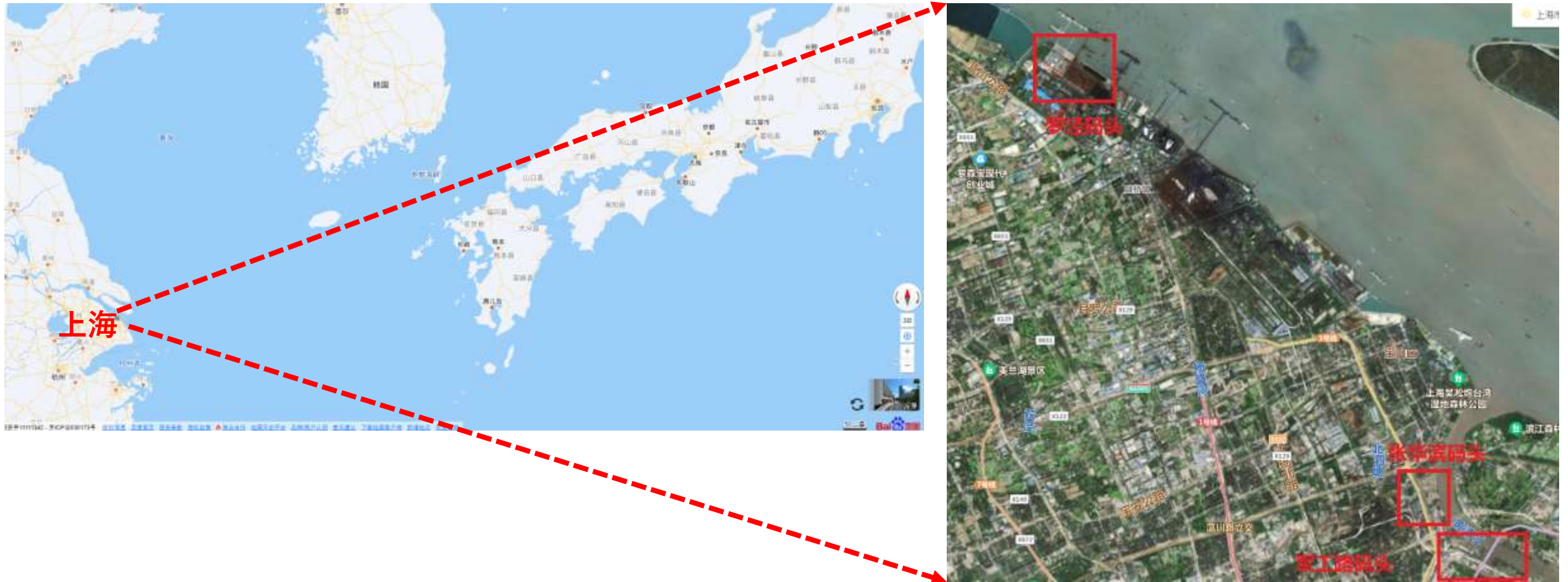

上海港における主な費用項目

- 貨物の物量、荷姿、上海港における着岸バース、接続船待ちの保管の発生、その他税関等からの要請による追加費用等により確定できない費用はございますが、主要項目をご案内致します。

トランスシップ貨物に関する手続費用

日本からの在来船からの荷揚げ費用

入港時にかかる埠頭費用

出港時にかかる埠頭費用

埠頭において徴収費用

バース間の移動費用

保管が発生する場合の貨物の積卸費用及びクレーン等の費用

上海からの接続船への積込費用

***その他必要に応じて別途費用が発生致します。



東南アジア向け SOUTH-EAST ASIA1



VESSEL	LOADG PORT	SHANGHAI BERTH	LAYCAN	DISCHARGE PORT
MV TBN1	上海/SHANGHAI	DECIDED BEFORE ETA 10-14DAYS	3/1-3/10	MANILA/ PORT KELANG/ PASIR GUDANG/ CEBU/ DAVAO
MV TBN2			3/1-3/10	JAKARTA/ SURABAYA/ BELAWAN/ FUTONG/ PALEMBANG/ BATAM
MV TBN3			3/1-3/10	HAIPHONG/ DUNG QUAT/ VUNG ANG/ HOCHIMIN
MV TBN6			3/1-3/5	SINGAPORE/ BATAM/ YANGON
MV TBN7			3/1-3/10	LAEMCHABANG/ BANGKOK
MV TBN8			3/10-3/15	JAKARTA/ SURABAYA
MV TBN9			3/5-3/10	CHITTAGONG
MV TBN10			3/5-3/10	GRESIK/ JAKARTA/ SINGAPORE
MV TBN11			3/5-3/10	SIHANOUKVILLE



東南アジア向け **SOUTH-EAST ASIA2**



VESSEL	LOADG PORT	SHANGHAI BERTH	LAYCAN	DISCHARGE PORT
MV TBN12	上海/SHANGHAI	DECIDED BEFORE ETA 10-14DAYS	3/10-3/20	PASIR GUDANG/ PORT KELANG/ SINGAPORE
MV TBN13			3/10-3/20	LAEM CHABANG/ SIHANOOKVILLE/ BANGKOK
MV TBN14			3/10-3/20	SONGKHLA
MV TBN15			3/10-3/21	SINGAPORE/ JAKARTA/ SURABAYA
MV TBN17			3/20-3/31	SIHANOUKVILLE/ LAEM CHABANG/ BANGKOK
MV TBN18			3/20-3/31	CHITTAGONG
MV TBN19			3/20-3/30	SEMARANG/ BATAM/ BELWAN/ BINTLU/FUTONG/ KUCHING/ KOTAKINABALU/MAKASSAR/ KIJING PALEMBANG/ FUTONG
MV TBN20			3/20-3/30	JAKARTA/ SINGAPORE/ PORT KELANG



インド向け **INDIA**



VESSEL	LOADG PORT	SHANGHAI BERTH	LAYCAN	DISCHARGE PORT
MV TBN31	上海/SHANGHAI	DECIDED BEFORE ETA 10-14DAYS	3/5-3/10	CHITTAGONG/ VIZAG
MV TBN29			3/5-3/10	KARACHI/ MUMBAI/ CHENNAI/ PARADIP
MV TBN25			3/8-3/10	MUMBAI/ KARACHI/ UMM QASR
MV TBN30			3/10-3/15	CHENNAI/ KOLKATA

中近東向け MIDDLE-EAST



VESSEL	LOADG PORT	SHANGHAI BERTH	LAYCAN	DISCHARGE /PORT
MV TBN21	上海/SHANGHAI	DECIDED BEFORE ETA 10-14DAYS	3/1-3/5	KUWAIT/ DAMMAM/ HAMAD/ JEBEL ALI
MV TBN22			3/5-3/10	DAMMAM/ JEBEL ALI/ KUWAIT
MV TBN25			3/8-3/10	MUMBAI/ KARACHI/ UMM QASR
MV TBN26			3/21-3/25	KARACHI/ ABU DHABI/ DAMMAM



地中海/欧州向け **MED-SEA/EUROPE**



VESSEL	LOADG PORT	SHANGHAI BERTH	LAYCAN	DISCHARGE PORT
MV TBN32	上海/SHANGHAI	DECIDED BEFORE ETA 10-14DAYS	3/1-3/10	ISKENDERUN/ THESSALONIKI/ DILISKELESI
MV TBN33			3/10-3/15	GLASGOW/ ANTWERP/ CUXHAVEN/ HELSINKI
MV TBN34			3/1-3/6	ISKENDERUN/ ALEXANDRIA/ KOPER
MV TBN35			3/5-3/10	DJENDJEN/ SAGUNTO/ BILBAO/ ANTWERP
MV TBN36			3/5-3/10	ALEXANDRIA/ DAMIETTA/ RAVENNA
MV TBN37			3/1-3/5	DJIBOUTI/ JEDDAH/ ADABIYA/SOKHNA
MV TBN39			3/11-3/15	NEWCASTLE,UK
MV TBN40			3/17-3/20	DAMIETTA/ RAVENNA/ DURRES
MV TBN41			3/15-3/20	DAMIETTA/ ALEXANDRIA/ MISURATA
MV TBN42			3/20-3/25	ASHDOD/ ISKENDERUN/ DILISKELESI
MV TBN43			3/18-3/20	GDYNIA/GDANSK/ KLAIPEDA/ CUXHAVEN
MV TBN44			3/25-3/30	DAMIETTA/ DJEN DJEN/ BIZERTE/ SFAX
MV TBN46			3/25-3/28	GENOA/ BARCELONA/ CASABLANCA

アフリカ/ブラジル向け

AFRICA/BRAZIL



VESSEL	LOADG PORT	SHANGHAI BERTH	LAYCAN	DISCHARGE PORT
MV TBN47	上海/SHANGHAI	DECIDED BEFORE ETA 10-14DAYS	3/5-3/10	CONAKRY/ DAKAR/ CASABLANCA
MV TBN50			3/1-3/5	DURBAN/ WALVIS BAY/ SFDS
MV TBN52			3/10-3/15	DAR ES SALAAM/ MOMBASA
MV TBN57			3/15-3/20	CALLAO/ VALPARAISO
MV TBN58			3/20-3/25	DAR ES SALAAM/ MOMBASA
MV TBN59			3/18-3/21	ENSENADA/ MANZANILLO
MV TBN61			3/28-3/30	POINTE NOIRE/ DOUALA/ ABIDJAN/ DAKAR

中南米向け

CENTRAL/ SOUTH AMERICA



VESSEL	LOADG PORT	SHANGHAI BERTH	LAYCAN	DISCHARGE PORT
MV TBN62	上海/SHANGHAI	DECIDED BEFORE ETA 10-14DAYS	3/1-3/5	ENSENADA/ AMNZANILLO
MV TBN64			3/3-3/6	CALDERA/ CRISTOBAL/ BARRANQUILLA/ RIO HAINA
MV TBN65			3/5-3/10	GEORGETOWN
MV TBN70			3/17-3/22	ZARATE/ MONTEVIDEO/ SANTOS/ RIO DE JANEIRO
MV TBN71			3/15-3/20	CRISTOBAL/ RIO HAINA/ BARRANQUILLA/ CABELLO
MV TBN75			3/22-3/25	KINGSTON/ RIO HAINA/ BARRANQUILLA



北米向け **NORTH AMERICA**



VESSEL	LOADG PORT	SHANGHAI BERTH	LAYCAN	DISCHARGE /PORT
				NO VESSEL FROM SHANGHAI PORT/ THERE IS 3VESSEL FROM QINGDAO/TAICANG PORT ,JIANGSU



豪州/南太平洋向け

AUSTRALIA SOUTH PACIFIC



VESSEL	LOADG PORT	SHANGHAI BERTH	LAYCAN	DISCHARGE /PORT
MV TBN83	上海/SHANGHAI	DECIDED BEFORE ETA 10-14DAYS	3/16-3/21	PASIR GUDANG/ SINGAPORE/ PORT HEDLAND/ FREMANTLE
MV TBN85			3/26-4/1	NEWCASTLE MELBOURNE



台湾向け **TAIWAN**



VESSEL	LOADG PORT	SHANGHAI BERTH	LAYCAN	DISCHARGE /PORT
MV TBN86	上海/SHANGHAI	DECIDED BEFORE ETA 10-14DAYS	3/3-3/5	KAOHSIUNG
MV TBN87			3/17-3/19	KAOHSIUNG

問い合わせ先



コスコ SHIPPING ロジスティクス ジャパン 株式会社

sales-tokyo@cosco.co.jp

sales-tokyo2@cosco.co.jp

メールにて、貴社名、電話番号、輸送概要（物量、輸送予定時期等）ご連絡頂きましたら
営業担当よりご返信いたします。

