

COSCO SHIPPING Logistics (PENAVICO)

日本/横浜*名古屋*神戸*門司発 中国/上海・天津新港揚

上海/江蘇省太倉/張家港/連雲港/天津新港発 準定期 在来船のご案内

2025年11月 スケジュール

(11月6日更新/毎月月初までに更新予定)



The Ports For ALL



COSCO SHIPPING Logistics (PENAVICO) による手配の特徴とメリット

- ・ **日本から最終目的地まで一貫したスケジュール管理を実施し、弊社スルーBLでの発行となります。**

- ・ 日本から上海、天津新港までは、COSCO SHIPPING Logistics子会社であるPENAVICO 上海*が中国側船社代理店である準定期混載在来船、グループ配船在来船、もしくは日本全国各港からのチャーター船を起用し輸送します。出荷先、物量、荷姿、出荷スケジュールに合わせ選択致します。

- ・ 上海、天津新港到着後、上海、江蘇省太倉、連雲港、天津港からの接続船への船積業務も、PENAVICO 上海*により全て手配させて頂きます。保税手続き、バース間保税転送、次船への積込作業などまで行います。

- ・ 上海、天津新港を含む江蘇省華東地区、華北地区から世界各地への在来船は、毎月ほぼ一定の寄港地へ寄港します。日本から計画的に出荷が検討できます。

- ・ 具体的な出港日等は、事前にお問い合わせください。

*PENAVICO 上海とは、COSCO SHIPPING Logistics子会社であり、中国語正式名称；中国上海外輪代理有限公司/
英語正式名称；CHINA OCEAN SHIPPING AGENCY, SHANGHAIです。

中国での接続手続における税関管轄について。

- 現在上海港においてバルク・重量物・プロジェクト外貨貨物についての管理は、2つの税関の管轄下における、4つの在来貨物船着岸埠頭において管理されております。
- **吴淞税関：张华浜埠頭、军工路埠頭、罗泾埠頭**
龙吴税関：龙吴埠頭。 吴淞税関管轄である上記3つの埠頭との相互移動は不可。
- 現在同一税関内における埠頭間の保税貨物の移動が条件となります。
日本からの主な在来貨物船は、**张华浜埠頭**に着岸することが多く、また一部を除く大半の上海からの在来船は、**张华浜埠頭、军工路埠頭、罗泾埠頭**から出港致しますので、同一税関内での移動が可能です。
- **上海港からの配船が無い場合は、保税園区を活用し 江蘇省 太倉港、連雲港、天津新港からの船積となる場合もあります。**

上記各埠頭における保管及び移動手配も弊社で一括管理致します。

吴淞税関：张华浜埠頭、军工路埠頭、罗泾埠頭の位置

百度地图を加工

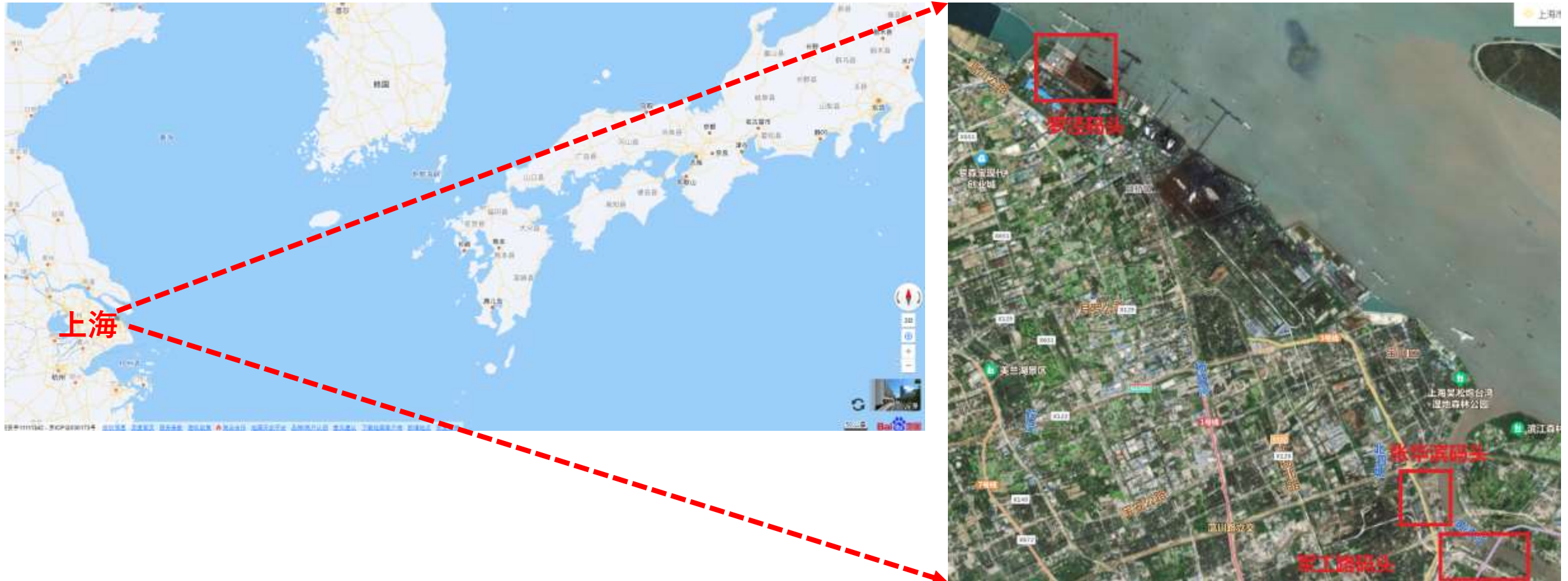

上海港*江蘇省太倉港*連雲港*天津新港における主な費用項目

- 貨物の物量、荷姿、上海港*江蘇省太倉港*連雲港における着岸バース、接続船待ちの保管の発生、その他税関等からの要請による追加費用等により確定できない費用はございますが、主要項目をご案内致します。

トランスシップ貨物に関する手続費用

日本からの在来船からの荷揚げ費用

入港時にかかる埠頭費用

出港時にかかる埠頭費用

埠頭において徴収費用

バース間の移動費用

保管が発生する場合の貨物の積卸費用及びクレーン等の費用

上海*江蘇省太倉港*連雲港、天津新港からの接続船への積込費用

***その他必要に応じて別途費用が発生致します。

東南アジア・南太平洋向け **SOUTH-EAST ASIA & SOUTH PACIFIC1**



VESSEL	LOADG PORT	SHANGHAI BERTH	LAYCAN	DISCHARGE PORT
MV TBN1	上海/SHANGHAI	DECIDED BEFORE ETA 10-14DAYS	11/10-11/15	JAKARTA/ SURABAYA/ CIWANDAN/ BENETE BAY
MV TBN2	上海/SHANGHAI		11/10-11/15	BALIKPAPAN/ BANJARMASIN/ SAMARINDA/ MAKASSAR
MV TBN3	上海/SHANGHAI		11/10-11/15	HAIPHONG/ HOCHIMIN/ PHU MY
MV TBN4	上海/SHANGHAI		11/10-11/15	MANILA
MV TBN6	上海/SHANGHAI		11/10-11/15	MANILA/ DAVAO
MV TBN7	上海/SHANGHAI		11/10-11/15	PASIR GUDANG/ BATAM/ SINGAPORE/ PORT KELANG
MV TBN8	上海/SHANGHAI		11/10-11/15	MUARA/ KUCHING/ KOTA KINABALU/ BINTULU
MV TBN9	上海/SHANGHAI		11/10-11/15	BATAM/ PASIR GUDANG/ SINGAPORE/ PORT KELANG
MV TBN10	上海/SHANGHAI		11/10-11/15	LAEM CHABANG/ BANGKOK
MV TBN11	上海/SHANGHAI		11/20-11/30	JAKARTA/ SURABAYA/ CIWANDAN/ BENETE BAY

東南アジア・南太平洋向け **SOUTH-EAST ASIA & SOUTH PACIFIC 2**



VESSEL	LOADG PORT	SHANGHAI BERTH	LAYCAN	DISCHARGE PORT
MV TBN12	上海/SHANGHAI	DECIDED BEFORE ETA 10-14DAYS	11/20-11/30	BALIKPAPAN/ BANJARMASIN/ SAMARINDA/ MAKASSAR
MV TBN13	上海/SHANGHAI		11/20-11/30	HAIPHONG/ HOCHIMIN/ PHU MY
MV TBN14	上海/SHANGHAI		11/20-11/30	MANILA
MV TBN16	上海/SHANGHAI		11/20-11/30	MANILA/ DAVAO
MV TBN17	张家港/ZHANGJIAGANG		11/20-11/30	PASIR GUDANG/ BATAM/ SINGAPORE/ PORT KELANG
MV TBN18	上海/SHANGHAI		11/20-11/30	MUARA/ KUCHING/ KOTA KINABALU/ BINTULU
MV TBN19	上海/SHANGHAI		11/20-11/30	BATAM/ PASIR GUDANG/ SINGAPPRE/ PORT KELANG
MV TBN20	上海/SHANGHAI		11/20-11/30	LAEM CHABANG/ BANGKOK
MV TBN21	张家港/ZHANGJIAGANG		11/20-11/30	LAEM CHABANG/ SINGAPORE



インド向け **INDIA**



VESSEL	LOADG PORT	BERTH	LAYCAN	DISCHARGE PORT
MV TBN31	上海/SHANGHAI	DECIDED BEFORE ETA10-14DAYS	11/1-11/10	MUMBAI/ KANDLA
MV TBN32	上海/SHANGHAI		11/20-11/25	MUMBAI/ KANDLA

中近東向け MIDDLE-EAST



VESSEL	LOADG PORT	SHANGHAI BERTH	LAYCAN	DISCHARGE /PORT
MV TBN22	上海/SHANGHAI	DECIDED BEFORE ETA 10-14DAYS	11/4-11/10	DAMMAM/ HAMAD/ JEBEL ALI/ HAMRIYAH
MV TBN23	上海/SHANGHAI		11/5-11/10	JEBEL ALI/ ABU DHABI
MV TBN24	上海/SHANGHAI		11/10-11/15	KARACHI/ DAMMAM/ ABU DHABI
MV TBN25	张家港/ZHANGJIAGANG		11/10-11/12	HAMAD/ ABU DHABI
MV TBN26	上海/SHANGHAI		11/18-11/21	DAMMAM/ JEBEL ALI/ABU DHABI
MV TBN27	上海/SHANGHAI		11/20-11/25	JEBEL ALI/ HAMRI
MV TBN28	张家港/ZHANGJIAGAN		11/15-11/25	SOHAR/ ABU DHABI
MV TBN30	太仓/TAICANG		11/27-12/3	VIZAG/ JEBEL ALI/ ABU DHABI



地中海/欧州向け MED-SEA/EUROPE1



VESSEL	LOADG PORT	BERTH	LAYCAN	DISCHARGE PORT
MV TBN35	连云港/LIANTYNGGANG	DECIDED BEFORE ETA 10-14DAYS	11/5-11/15	DJEN DJEN
MV TBN36	连云港/LIANYUNGGANG		11/5-11/15	ALEXANDRIA/ MISURATA/ SFAX/ DURRES
MV TBN37	上海/SHANGHAI		11/9-11/12	GLASGOW/ ROTTERDAM/ CUXHAVEN
MV TBN38	张家港/ZHANGJIAGANG		11/10-11/15	DJIBOUTI/ YANBU
MV TBN39	天津/TIANJIN		11/15-11/18	DJEN DJEN/ MISURATA
MV TBN40	天津/TIANJIN		11/10-11/15	BILBAO/ ANTWERP/ ROTTERDAM/ GHENT/ GDANSK
MV TBN41	上海/SHANGHAI		11/10-11/13	BOURGAS/ CONSTANTZA
MV TBN42	上海/SHANGHAI		11/15-11/18	ALEXANDRIA/ ISKENDERUN/ CONSTANTZA



地中海/欧州向け **MED-SEA/EUROPE2**



VESSEL	LOADG PORT	BERTH	LAYCAN	DISCHARGE PORT
MV TBN43	上海/SHANGHAI	DECIDED BEFORE ETA 10-14DAYS	11/21-11/24	IZMIR/ SFAX/ CASABLANCA
MV TBN45	上海/SHANGHAI		11/24-11/28	LE HAVRE/ CUXHAVEN/ OSLO
MV TBN46	天津/TIANJIN		11/20-11/25	BEIRUT/ TRIPOLI/ DURRES
MV TBN48	天津/TIANJIN		11/23-11/25	ALEXANDRIA/ DAMIETTA/ BAR
MV TBN49	上海/SHANGHAI		11/20-11/23	BAR/ KOPER
MV TBN50	上海/SHANGHAI		11/25-11/29	THESSALONIKI/ BOURGAS/ CONSTANTZA
MV TBN51	太仓/TAICANG		11/29-12/3	ADABIYA
MV TBN52	上海/SHANGHAI		12/4-12/8	MANFREDONIA/ GEMLIK/ CONSTANTZA

アフリカ/ブラジル向け **AFRICA/BRAZIL1**



VESSEL	LOADG PORT	BERTH	LAYCAN	DISCHARGE PORT
MV TBN53	上海/SHANGHAI	DECIDED BEFORE ETA 10-14DAYS	11/5-11/10	DURBAN/ PECEM/ MANAUS
MV TBN54	上海/SHANGHAI		11/15-11/20	DURBAN/ SFDS
MV TBN55	天津/TIANJIN		11/10-11/20	TEMA/ DOUALA/ WARRI
MV TBN56	天津/TIANJIN		11/10-11/20	TANGA/ MTWARA/ DURBAN/ CAPE TOWN
MV TBN57	太仓/TAICANG		11/10-11/20	DURBAN/ BEIRA
MV TBN58	上海/SHANGHAI		11/20-11/25	WALVIS BAY/ LUANDA/ OWENDO/ TEMA
MV TBN59	天津/TIANJIN		11/15-11/20	FREETOWN/ CONAKRY
MV TBN60	张家港/ZHANGJIAGANG		11/15-11/25	TANGA

アフリカ/ブラジル向け

AFRICA/BRAZIL2



VESSEL	LOADG PORT	BERTH	LAYCAN	DISCHARGE PORT
MV TBN61	天津/TIANJIN	DECIDED BEFORE ETA 10-14DAYS	11-10-11/20	POINTE/ NOIRE/ MATADI
MV TBN62	上海/SHANGHAI		11/28-11/30	TANGA/ MOMBASA/ DAR ES SALAAM/ BEIRA
MV TBN63	天津/TIANJIN		11/25-11/30	LAGOS/ DAKAR/ CASABLANCA
MV TBN64	张家港/ZHANGJIAGANG		11/20-11/25	MOMBASA/ DAR ES SALAAM
MV TBN65	天津/TIANJIN		11/20-11/25	CORINTO/ SAN LORENZO/ CABELLO/ GEORGERTOWN
MV TBN66	上海/SHANGHAI		11/20-11/30	BEIRA
MV TBN67	上海/SHANGHAI		11/25-11/30	ONNE/ PECEM/ MANAUS



南米向け SOUTH AMERICA1



VESSEL	LOADG PORT	BERTH	LAYCAN	DISCHARGE PORT
MV TBN68	上海/SHANGHAI	DECIDED BEFORE ETA 10-14DAYS	11/10-11/20	BUENAVENTURA/ RIO HAINA
MV TBN69	天津/TIANJIN		11/8-11/12	CALLAO/ VALPARAISO
MV TBN70	天津/TIANJIN		11/8-11/10	ACAJUTLA/ SAN LORENZO
MV TBN71	上海/SHANGHAI		11/9-11/12	NAVEGANTES/ PARANAGUA/ MANAUS
MV TBN72	天津/TINJIN		11/10-11/15	LIMON/ BARRANQUILLA
MV TBN73	太仓/TAICANG		11/11-11/13	SALVADOR/ VITORIA/ SEPETIBA
MV TBN74	天津/TIANJIN		11/14-11/21	CALLAO/ GUAYAQUIL
MV TBN75	太仓/TAICANG		11/21-11/22	SALVADOR/ VITORIA/ SEPETIBA
NV TBN76	张家港/ZHANGJIAGANG		11/15-11/18	ANTOFAGASTA/ANGAMOS/ IQUIQUE



南米向け SOUTH AMERICA2



VESSEL	LOADG PORT	BERTH	LAYCAN	DISCHARGE PORT
MV TBN77	上海/SHANGHAI	DECIDED BEFORE ETA 10-14DAYS	11/18-11/22	VITORIA/ RIO DE JANEIRO/ SANTOS/ MONTEVIDEO/ BUENOS ARIES/ZARATE
MV TBN78	上海/SHANGHAI		11/18-11/22	ANGAMOS/ LIRQUEN
MV TBN79	张家港/ZHANGJIAGANG		11/20-11/24	MANZANILLO/ GUAYAQUIL/ CHANCAY /MATARANI
MV TBN80	上海/SHANGHAI		11/20-11/25	MANZANILLO/ CARISTOBAL/ LIMON
MV TBN81	上海/SHANGHAI		11/20-11/25	ACAJUTLA/ CORINTO/ SAN LORENZO
MV TBN82	上海/SHANGHAI		11/20-11/25	RIO HAINA/ BARRANQUILLA
MV TBN83	上海/SAHNGHAI		11/20-11/25	BUENAVENTURA/ VALPARAI
MV TBN84	上海/SHANGHAI		11/20-11/25	CALLAO/ GUAYAQUIL
NV TBN85	太仓/TAICANG		11/27-11/28	SALVADOR/ VITORIA/ SEPETIBA



北米/カリブ向け **NORTH AMERICA CARIBBEAN**



VESSEL	LOADG PORT	BERTH	LAYCAN	DI-SCHARGE /PORT/
--------	------------	-------	--------	-------------------

NO VOYAGE



豪州向け **AUSTRALIA**



VESSEL	LOADG PORT	BERTH	LAYCAN	DISCHARGE /PORT
MV TBN87	上海/SAHNGHAI	DECIDED BEFORE ETA 10-14DAYS	11/17-11/21	BRISBANE/ KEMBLA/NEWCASTLE/ MELBOURNE
MV TBN88	太仓/TAICANG		11/24-11/26	FREMANTLE
MV TBN89	上海/SHANGHAI		11/20-11/25	BRISBANE/ MELBOURNE/ GLADSTONE
MV TBN90	天津/TIANJIN		11/28-12/2	NEWCASTLE/ PORT KEMBLA/ MELBOURNE



台湾向け **TAIWAN**



VESSEL	LOADG PORT	SHANGHAI BERTH	LAYCAN	DISCHARGE /PORT
MV TBN91	上海/SHANGHAI	DECIDED BEFORE ETA 10-14DAYS	11/12-11/14	KAOHSIUNG
MV TBN92			11/28-11/30	KAOHSIUNG

問い合わせ先



コスコ SHIPPING ロジスティクス ジャパン 株式会社

sales-tokyo@cosco.co.jp

sales-tokyo2@cosco.co.jp

メールにて、貴社名、電話番号、輸送概要（物量、輸送予定時期等）ご連絡頂きましたら
営業担当よりご返信いたします。

