

COSCO SHIPPING Logistics (PENAVICO)

日本/横浜*名古屋*神戸*門司発 中国/上海・天津新港揚

上海/江蘇省太倉/張家港/連雲港/天津新港発 準定期 在来船のご案内

2026年1月 スケジュール

(1月6日更新/毎月月初までに更新予定)



The Ports For ALL



COSCO SHIPPING Logistics (PENAVICO) による手配の特徴とメリット

- ・ **日本から最終目的地まで一貫したスケジュール管理を実施し、弊社スルーBLでの発行となります。**
- ・ 日本から上海、天津新港までは、COSCO SHIPPING Logistics子会社であるPENAVICO 上海*が中国側船社代理店である準定期混載在来船、グループ配船在来船、もしくは日本全国各港からのチャーター船を起用し輸送します。出荷先、物量、荷姿、出荷スケジュールに合わせ選択致します。
- ・ 上海、天津新港到着後、上海、江蘇省太倉、連雲港、天津港からの接続船への船積業務も、PENAVICO 上海*により全て手配させて頂きます。保税手続き、バース間保税転送、次船への積込作業などまで行います。
- ・ 上海、天津新港を含む江蘇省華東地区、華北地区から世界各地への在来船は、毎月ほぼ一定の寄港地へ寄港します。日本から計画的に出荷が検討できます。
- ・ 具体的な出港日等は、事前にお問い合わせください。

*PENAVICO 上海とは、COSCO SHIPPING Logistics子会社であり、中国語正式名称；中国上海外輪代理有限公司/
英語正式名称；CHINA OCEAN SHIPPING AGENCY, SHANGHAIです。

中国での接続手続における税関管轄について。

- 現在上海港においてバルク・重量物・プロジェクト外貨貨物についての管理は、2つの税関の管轄下における、4つの在来貨物船着岸埠頭において管理されております。
- **吴淞税関：张华浜埠頭、军工路埠頭、罗泾埠頭**
龙吴税関：龙吴埠頭。吴淞税関管轄である上記3つの埠頭との相互移動は不可。
- 現在同一税関内における埠頭間の保税貨物の移動が条件となります。
日本からの主な在来貨物船は、**张华浜埠頭**に着岸することが多く、また一部を除く大半の上海からの在来船は、**张华浜埠頭、军工路埠頭、罗泾埠頭**から出港致しますので、同一税関内での移動が可能です。
- **上海港からの配船が無い場合は、保税園区を活用し 江蘇省 太倉港、連雲港、天津新港からの船積となる場合もあります。**

上記各埠頭における保管及び移動手配も弊社で一括管理致します。

吴淞税関：张华浜埠頭、军工路埠頭、罗泾埠頭の位置

百度地图を加工

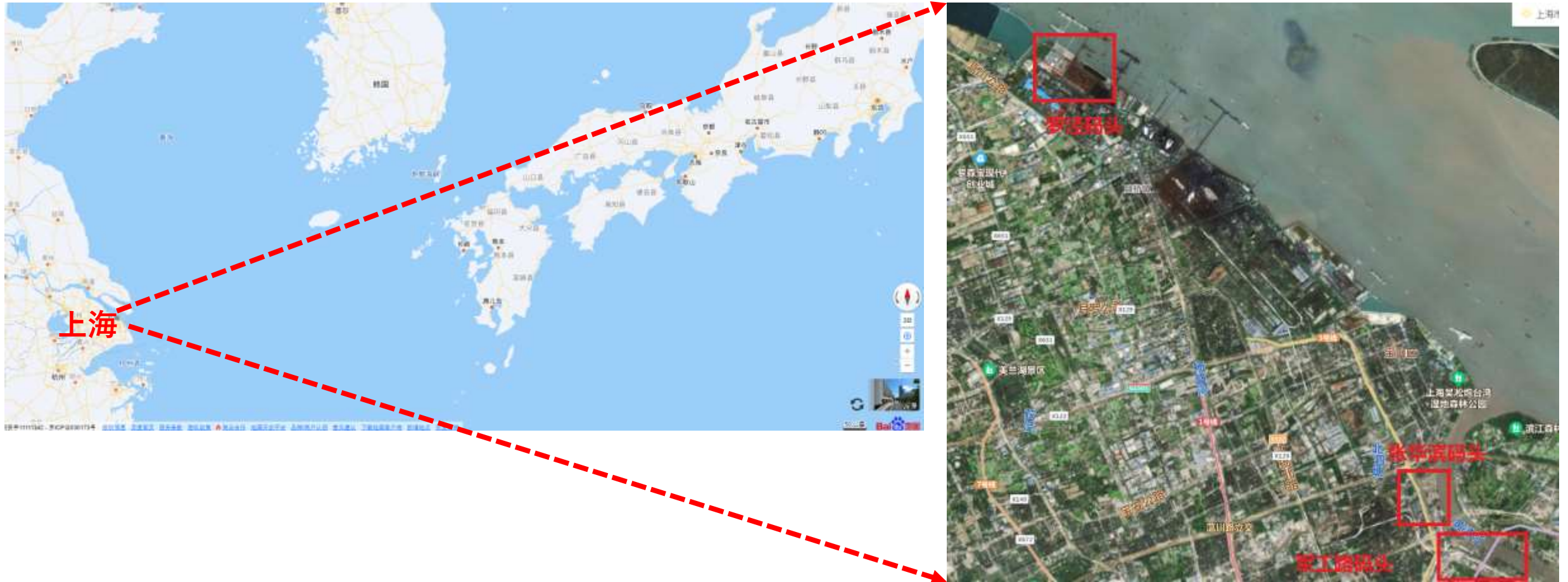

上海港*江蘇省太倉港*連雲港*天津新港における主な費用項目

- 貨物の物量、荷姿、上海港*江蘇省太倉港*連雲港における着岸バース、接続船待ちの保管の発生、その他税関等からの要請による追加費用等により確定できない費用はございますが、主要項目をご案内致します。

トランスシップ貨物に関する手続費用

日本からの在来船からの荷揚げ費用

入港時にかかる埠頭費用

出港時にかかる埠頭費用

埠頭において徴収費用

バース間の移動費用

保管が発生する場合の貨物の積卸費用及びクレーン等の費用

上海*江蘇省太倉港*連雲港、天津新港からの接続船への積込費用

***その他必要に応じて別途費用が発生致します。

東南アジア・南太平洋向け SOUTH-EAST ASIA & SOUTH PACIFIC1



| VESSEL | LOADG PORT | SHANGHAI BERTH | LAYCAN | DISCHARGE PORT |
|---------|-------------|------------------------------|-----------|----------------------|
| MV TBN1 | 上海/SHANGHAI | DECIDED BEFORE ETA 10-14DAYS | 1/1-1/10 | CEBU/ DAVAO |
| MV TBN2 | 上海/SHANGHAI | | 1/1-1/5 | SIHANQUKVILLE |
| MV TBN3 | 上海/SHANGHAI | | 1/3-1/8 | LAEMCHABANG/ BANGKOK |
| MV TBN4 | 上海/SHANGHAI | | 1/10-1/15 | JAKARTA/ SURABAYA |
| MV TBN5 | 上海/SHANGHAI | | 1/5-1/15 | CHITTAGONG |
| MV TBN6 | 上海/SHANGHAI | | 1/10-1/15 | JAKARTA/ SURABAYA |
| MV TBN7 | 上海/SHANGHAI | | 1/10-1/15 | LAEMCHABANG/ BANGKOK |
| MV TBN8 | 上海/SHANGHAI | | 1/10-1/20 | MANILA |

東南アジア・南太平洋向け

SOUTH-EAST ASIA& SOUTH PACIFIC 2



| VESSEL | LOADG PORT | SHANGHAI BERTH | LAYCAN | DISCHARGE PORT |
|----------|-------------|---------------------------------|------------|------------------------------|
| MV TBN9 | 上海/SHANGHAI | DECIDED BEFORE ETA 10-14DAYS | 1/10-1/20 | DA NANG |
| MV TBN10 | 上海/SHANGHAI | | 10/10-1/20 | SINGAPORE/ PORT KELANG |
| MV TBN11 | 上海/SHANGHAI | | 1/10-1/20 | SIHANOUKVILLE |
| MV TBN12 | 上海/SHANGHAI | | 1/20-1/25 | JAKARTA/ SURABAYA |
| MV TBN13 | 上海/SHANGHAI | | 1/20-1/30 | MANILA/ CAGAYAN/ CEBU/ DAVAO |
| MV TBN14 | 上海/SHANGHAI | | 1/20-1/30 | LAEMCHABANG/ BANGKOK |
| MV TBN15 | 上海/SHANGHAI | | 1/20-1/30 | CHITTAGONG |



インド向け **INDIA**



| VESSEL | LOADG PORT | SHANGHAI BERTH | LAYCAN | DISCHARGE /PORT |
|----------|-------------|---------------------------------|-----------|------------------|
| MV TBN24 | 上海/SHANGHAI | DECIDED BEFORE ETA 10-14DAYS | 1/1-1/3 | JAKARTA/ KOLKATA |
| MV TBN26 | 上海/SHANGHAI | | 1/20-1/30 | KANDLA |

中近東向け MIDDLE-EAST



| VESSEL | LOADG PORT | SHANGHAI BERTH | LAYCAN | DISCHARGE /PORT |
|----------|------------------|---------------------------------|-----------|-------------------------------------|
| MV TBN16 | 张家港/ZHANGJIAGANG | DECIDED BEFORE ETA 10-14DAYS | 1/1-1/10 | DAMMAM/ HAMAD/ ABU DHABI/ JEBEL ALI |
| MV TBN17 | 上海/SHANGHAI | | 1/4-1/10 | ABU DAHABI/ DAMMAM |
| MV TBN18 | 张家港/ZAHNGJIAGANG | | 1/10-1/20 | SOHAR/ SHUWAIKH |
| MV TBN19 | 上海/SHANGHAI | | 1/10-1/20 | JEBEL ALI/ ABU DHABI/ DAMMAM/ HAMAD |
| MV TBN44 | 上海/SHANGHAI | | 1/20-1/23 | DAMMAM/ YANBU |
| MV TBN21 | 上海/SHANGHAI | | 1/20-1/30 | KARACHI |
| MV TBN22 | 张家港/ZHANGJIAGANG | | 1/20-1/30 | SOHAR/ SHUWAIKH |
| MV TBN50 | 上海/SHANGHAI | | 1/24-1/27 | JEBEL ALI/ DAMMAM/ MASSAWA |
| MV TBN23 | 上海/SHANGHAI | | 1/25-1/30 | SOHAR/ JEBEL ALI/ ABU DHABI/ DAMMAM |

地中海/欧州向け MED-SEA/EUROPE1



| VESSEL | LOADG PORT | BERTH | LAYCAN | DISCHARGE PORT |
|----------|------------------|---------------------------------|-----------|---|
| MV TBN27 | 上海/SHANGHAI | DECIDED BEFORE ETA 10-14DAYS | 1/1-1/4 | ISKENDERUN/ DERINCE/ CONSTANTZA |
| MV TBN28 | 天津/TIANJIN | | 1/5-1/10 | SALERNO/ ANCONA/ RAVENNA |
| MV TBN29 | 天津/TIANJIN | | 1/7-1/10 | ALEXANDRIA/ DAMIETTA/ PATRAS/ DURRES |
| MV TBN30 | 上海/SHANGHAI | | 1/5-1/8 | ALEXANDRIA/ PORTO/ MARGHERA/ KOPER |
| MV TBN31 | 上海/SHANGHAI | | 1/5-1/10 | BILBAO/ ANTWERP/ AALBORG/ GDANSK |
| MV TBN32 | 连云港/LIANYUNGANG | | 1/5-1/15 | MISURATA/ BEIRUT |
| MV TBN33 | 张家港/ZHANGJIAGANG | | 1/5-1/15 | ALEXANDRIA/ ISKENDERUN/ CONSTANTZA |
| MV TBN34 | 张家港/ZHANGJIAGANG | | 1/8-1/11 | LE HARVE/ GDYNIA/GDANSK |
| MV TBN35 | 太仓/TAICANG | | 1/10-1/20 | TEESPORT/ ROTTERDAM/ BILBAO |
| MV TBN36 | 张家港/ZHANGJIAGANG | | 1/11-1/14 | JEDDAH |
| MV TBN37 | 天津/TIANJIN | | 1/10-1/15 | MISURATA/ BENGHAZI |
| MV TBN38 | 张家港/ZHANGJIAGANG | | 1/16-1/20 | ROTTERDAM/ ANTWERP/ CUXHAVEN/ BRAKE/ GDANSK/ GDYNIA |
| MV TBN39 | 张家港/ZHANGJIAGANG | | 1/15-1/25 | ALEXANDRIA/ ISKENDERUN/ CONSTANTZA |



地中海/欧州向け **MED-SEA/EUROPE2**



| VESSEL | LOADG PORT | BERTH | LAYCAN | DISCHARGE PORT |
|----------|------------------|---------------------------------|-----------|---|
| MV TBN40 | 上海/SHANGHAI | DECIDED BEFORE ETA 10-14DAYS | 1/20-1/25 | ALIAGA/ THESSALONIKI |
| MV TBN41 | 天津/TIANJIN | | 1/15-1/20 | DJEN DJEN |
| MV TBN42 | 张家港/ZHANGJIAGANG | | 1/15-1/20 | DAMIETTA/ RAVENNA/ MARGHERA |
| MV TBN43 | 上海/SHANGHAI | | 1/25-1/30 | DJBOUTI/ ISKENDERUN/ DILISKELESİ |
| MV TBN44 | 上海/SHANGHAI | | 1/20-1/23 | DAMMAM/ YANBU |
| MV TBN45 | 上海/SHANGHAI | | 1/25-1/30 | TARRAGONA/ BILBAO/ DUNKIRK/ ANTWERP/ GDANSK |
| MV TBN46 | 上海/SHANGHAI | | 1/25-1/30 | DURRES/ SALERNO/ MARGHERA/ MONFALCONE |
| MV TBN47 | 天津/TIANJIN | | 1/20-1/25 | ADABIYA/ JEDDAH |
| MV TBN48 | 上海/SHANGHAI | | 1/25-1/30 | VOLOS/ GEMLIK/ CONSTANTA |
| MV TBN49 | 上海/SHANGHAI | | 1/25-1/30 | ALEXANDRIA/DAMIETTA/ ISKENDERUN/ MISURATA/ SFAX |
| MV TBN50 | 上海/SHANGHAI | | 1/24-1/27 | JEBEL ALI/ DAMMAM/ MASSAWA |
| MV TBN51 | 张家港/ZHANGJIAGANG | | 1/25-1/30 | ISKENDERUN CONSTANTZA |

アフリカ/ブラジル向け **AFRICA/BRAZIL**



| VESSEL | LOADG PORT | BERTH | LAYCAN | DISCHARGE PORT |
|----------|------------------|---------------------------------|-----------|--|
| MV TBN52 | 上海/SHANGHAI | DECIDED BEFORE ETA 10-14DAYS | 1/1-1/10 | PEMBA |
| MV TBN53 | 上海/SHANGHAI | | 1/6-1/11 | DURBAN/ MANAUS |
| MV TBN54 | 上海/SAHNGHAI | | 1/7-1/10 | DURBAN/ PECEM/ VILA DO CONDE |
| MV TBN56 | 张家港/ZHANGJIAGANG | | 1/8-1/10 | MOMBASA |
| MV TBN57 | 天津/TIANJIN | | 1/15-1/20 | TANGA/ MOMBASA/ DAR ES SALAAM/ MAPUTO |
| MV TBN58 | 张家港/ZHANGJIAGANG | | 1/15-1/20 | MOMBASA/ TANGA |
| MV TBN59 | 上海/SAHNGHAI | | 1/25-1/30 | DURBAN/ PECEM |
| MV TBN60 | 上海/SHANGHAI | | 1/28-1/30 | WALVIS BAY/ LUANDA/ POINTE NOIRE/ MATADI |
| MV TBN61 | 上海/SHANGHAI | | 2/5-2/15 | LUANDA/ TEMA |
| MV TBN62 | 上海/SHANGHAI | | 1/28-1/30 | DURBAN/ SFDS/ PECEM/ VILA DO CONDE |



南米向け

SOUTH AMERICA



| VESSEL | LOADG PORT | BERTH | LAYCAN | DISCHARGE PORT |
|----------|------------------|---------------------------------|-----------|---|
| MV TBN64 | 上海/SHANGHAI | DECIDED BEFORE ETA 10-14DAYS | 1/1-1/5 | MARIEL/ PUERTO CORTES/ BARRANQUILLA |
| MV TBN65 | 连云港/LIANYUNGANG | | 1/7-1/10 | MANZANILLO/ ACAJETLA |
| MV TBN66 | 上海/SHANGHAI | | 1/15-1/20 | BUENAVENTURA/ GUAYAQUIL/ CALLAO/ MATARANI/ VALPARASIO |
| MV TBN67 | 天津/TIANJIN | | 1/5-1/10 | PUERTO/ CABELLO/ GEORGETOWN |
| MV TBN68 | 上海/SHANGHAI | | 1/9-1/11 | SALVADOR/ VITORIA/ SEPETIBA |
| MV TBN69 | 太仓/TAICANG | | 1/10-1/14 | RICHARDS BAY/DURBAN/ SALDANHA BAY |
| MV TBN70 | 张家港/ZHANGJIAGANG | | 1/11-1/14 | CHANCAY / IQUIQUE/ ANGAMOS/ ANTOFAGASTA |
| MV TBN71 | 上海/SHANGHAI | | 1/15-1/19 | SALVADOR/ RIO DE JANEIRO/ SANTOS/ PARANAGUA |
| MV TBN72 | 上海/SHANGHAI | | 1/16-1/18 | SALVADOR/ VITORIA/ SEPETIBA |
| MV TBN73 | 天津/TIANJIN | | 1/20-1/25 | PUERTO CORINTO/ SAN LORENZO |
| MV TBN74 | 上海/SHANGHAI | | 1/23-1/25 | SALVADOR/ VITORIA/ SEPETIBA |
| MV TBN75 | 上海/SHANGHAI | | 1/25-1/29 | MATARANI/CALLAO/ ANGAMOS/ LIRQUEN |
| NV TBN76 | 天津/TIANJIN | | 1/30-2/5 | CALLAO |



北米/カリブ向け NORTH AMERICA CARIBBEAN



| VESSEL | LOADG PORT | SHANGHAI BERTH | LAYCAN | DISCHARGE /PORT |
|----------|-----------------|---------------------------------|-----------|--------------------------------------|
| MV TBN77 | 张家港/ZHANGJIGANG | DECIDED BEFORE ETA 10-14DAYS | 1/10-1/15 | KINGSTON/ VERACRUZ/ ALTAMIRA/HOUSTON |
| MV TBN78 | 太仓/TAICANG | | 1/24-1/30 | HOUSTON/ NEW ORLEANS/ SAVANNAH |



豪州向け **AUSTRALIA**



| VESSEL | LOADG PORT | BERTH | LAYCAN | DISCHARGE /PORT |
|----------|-------------|---------------------------------|-----------|--|
| MV TBN79 | 上海/SAHNGHAI | DECIDED BEFORE ETA 10-14DAYS | 1/20-1/25 | BRISBANE/ MELBOURNE/ HENDERSON |
| MV TBN80 | 上海/SHANGHAI | | 1/31-2/5 | BRISBANE/ KEMBLA/NEWCASTLE/ MELBOURNE/ FREMANTLE/ ADELAIDE |



台湾向け **TAIWAN**



| VESSEL | LOADG PORT | SHANGHAI BERTH | LAYCAN | DISCHARGE /PORT |
|----------|-------------|---------------------------------|-----------|-----------------|
| MV TBN81 | 上海/SHANGHAI | DECIDED BEFORE ETA 10-14DAYS | 1/7-1/9 | KAOHSIUNG |
| MV TBN82 | | | 1/23-1/25 | KAOHSIUNG |

問い合わせ先



コスコ SHIPPING ロジスティクス ジャパン 株式会社

sales-tokyo@cosco.co.jp

sales-tokyo2@cosco.co.jp

メールにて、貴社名、電話番号、輸送概要（物量、輸送予定時期等）ご連絡頂きましたら
営業担当よりご返信いたします。

