

# COSCO SHIPPING Logistics (PENAVICO)

日本/横浜\*名古屋\*神戸\*門司発 中国/上海・天津新港揚

上海/江蘇省太倉/張家港/連雲港/天津新港発 準定期 在来船のご案内

2026年3月 スケジュール

(3月3日更新/毎月月初までに更新予定)



The Ports For ALL



## COSCO SHIPPING Logistics (PENAVICO) による手配の特徴とメリット

- ・ **日本から最終目的地まで一貫したスケジュール管理を実施し、弊社スルーBLでの発行となります。**
- ・ 日本から上海、天津新港までは、COSCO SHIPPING Logistics子会社であるPENAVICO 上海\*が中国側船社代理店である準定期混載在来船、グループ配船在来船、もしくは日本全国各港からのチャーター船を起用し輸送します。出荷先、物量、荷姿、出荷スケジュールに合わせ選択致します。
- ・ 上海、天津新港到着後、上海、江蘇省太倉、連雲港、天津港からの接続船への船積業務も、PENAVICO 上海\*により全て手配させて頂きます。保税手続き、バース間保税転送、次船への積込作業などまで行います。
- ・ 上海、天津新港を含む江蘇省華東地区、華北地区から世界各地への在来船は、毎月ほぼ一定の寄港地へ寄港します。日本から計画的に出荷が検討できます。
- ・ 具体的な出港日等は、事前にお問い合わせください。

\*PENAVICO 上海とは、COSCO SHIPPING Logistics子会社であり、中国語正式名称；中国上海外輪代理有限公司/  
英語正式名称；CHINA OCEAN SHIPPING AGENCY, SHANGHAIです。

# 中国での接続手続における税関管轄について。

- 現在上海港においてバルク・重量物・プロジェクト外貨貨物についての管理は、2つの税関の管轄下における、4つの在来貨物船着岸埠頭において管理されております。
- **吴淞税関：张华浜埠頭、军工路埠頭、罗泾埠頭**  
**龙吴税関：龙吴埠頭。** 吴淞税関管轄である上記3つの埠頭との相互移動は不可。
- 現在同一税関内における埠頭間の保税貨物の移動が条件となります。  
日本からの主な在来貨物船は、**张华浜埠頭**に着岸することが多く、また一部を除く大半の上海からの在来船は、**张华浜埠頭、军工路埠頭、罗泾埠頭**から出港致しますので、同一税関内での移動が可能です。
- **上海港からの配船が無い場合は、保税園区を活用し 江蘇省 太倉港、連雲港、天津新港からの船積となる場合もあります。**

上記各埠頭における保管及び移動手配も弊社で一括管理致します。

# 吴淞税関：张华浜埠頭、军工路埠頭、罗泾埠頭の位置

百度地图を加工

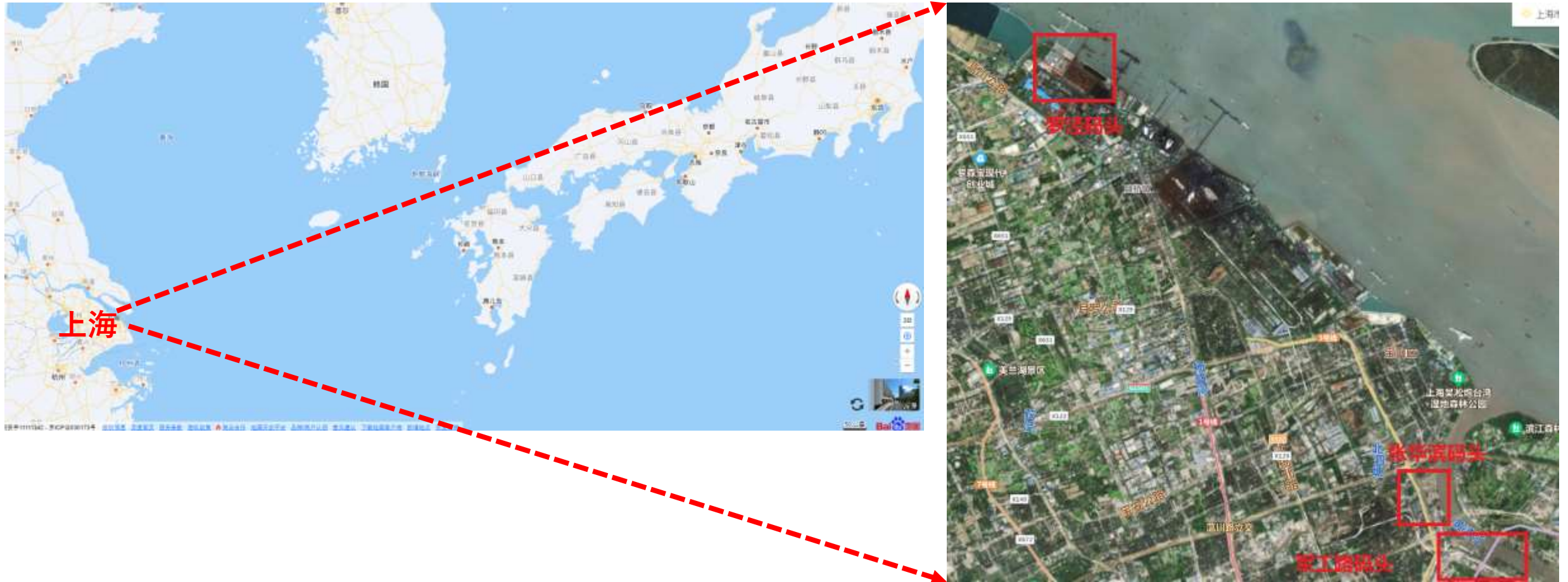

# 上海港\*江蘇省太倉港\*連雲港\*天津新港における主な費用項目

- 貨物の物量、荷姿、上海港\*江蘇省太倉港\*連雲港における着岸バース、接続船待ちの保管の発生、その他税関等からの要請による追加費用等により確定できない費用はございますが、主要項目をご案内致します。

トランスシップ貨物に関する手続費用

日本からの在来船からの荷揚げ費用

入港時にかかる埠頭費用

出港時にかかる埠頭費用

埠頭において徴収費用

バース間の移動費用

保管が発生する場合の貨物の積卸費用及びクレーン等の費用

上海\*江蘇省太倉港\*連雲港、天津新港からの接続船への積込費用

\*\*\*その他必要に応じて別途費用が発生致します。

# 東南アジア・南太平洋向け SOUTH-EAST ASIA & SOUTH PACIFIC1



VESSEL	LOADG PORT	SHANGHAI BERTH	LAYCAN	DISCHARGE PORT
MV TBN1	上海/SHANGHAI	DECIDED BEFORE ETA 10-14DAYS	3/1-3/10	JAKARTA/ SURABAYA/ CIWANDAN/ BENETEBAY
MV TBN2	上海/SHANGHAI		3/1-3/10	BALIKPAPAN/ BANJARMASIN/ SAMARINDA
MV TBN3	上海/SHANGHAI		3/1-3/10	HOCHIMIN/ PHU MY/ HAIPHONG
MV TBN4	上海/SHANGHAI		3/1-3/10	LAEM CHABANG/ BANGKOK
MV TBN5	上海/SHANGHAI		3/1-3/10	MANILA/ DAVAO
MV TBN6	上海/SHANGHAI		3/1-3/10	CEBU/ BATANGAS
MV TBN7	上海/SHANGHAI		3/1-3/10	PAISR GUDANG/ BATAM/ SINGAPORE/ PORT KELANG
MV TBN8	上海/SHANGHAI		3/1-3/10	MUARA/ KUCHING/ KOTA KINABALU/ BINTULU
MV TBN9	上海/SHANGHAI		3/5-3/15	MANILA
MV TBN10	上海/SHANGHAI		3/8-3/15	PALEMBANG
MV TBN11	上海/SHANGHAI		3/10-3/17	SINGAPORE/ BATAM
MV TBN12	上海/SHANGHAI		3/10-3/17	PORT KLANG/ PENANG

# 東南アジア・南太平洋向け

## **SOUTH-EAST ASIA& SOUTH PACIFIC 2**



VESSEL	LOADG PORT	SHANGHAI BERTH	LAYCAN	DISCHARGE PORT
MV TBN13	上海/SHANGHAI	DECIDED BEFORE ETA 10-14DAYS	3/10-3/17	JAKARTA/ SURABAYA
MV TBN14	上海/SHANGHAI		3/10-3/20	HAIPHONG/ DUNG QUAT/ HOCHIMIMH
MV TBN15	上海/SHANGHAI		3/10-3/20	LAEMCHABANG/ BANGKOK
MV TBN16	上海/SHANGHAI		3/15-3/25	CEBU/ CAGAYAN/ DAVAO
MV TBN17	上海/SHANGHAI		3/15-3/25	PENANG/ PORT KELANG
MV TBN18	上海/SHANGHAI		3/15-3/26	SIHANOUKVILLE
MV TBN19	上海/SHANGHAI		3/18-3/19	SIAM SEAPORT/ BANGKOK
MV TBN20	上海/SHANGHAI		3/20-3/30	LAEMCHABANG/ BANGKOK
MV TBN21	张家港/ZHANGJIAGANG		3/20-3/30	SINGAPORE
MV TBN22	上海/SHANGHAI		3/23-3/30	PALEMBANG
MV TBN23	上海/SJHANGHAI		3/25-3/30	HAIPHONG/ DUNG QUAT/ HOCHIMIMH



# インド向け **INDIA**



VESSEL	LOADG PORT	SHANGHAI BERTH	LAYCAN	DISCHARGE /PORT
MV TBN33	上海/SHANGHAI	DECIDED BEFORE ETA 10-14DAYS	3/1-3/10	CHENNAI/ KOLKATA
MV TBN34	天津/TIANJIN		3/1-3/10	KOLKATA/ CHENNAI
MV TBN35	上海/SHANGHAI		3/10-3/20	MUMBAI
MV TBN36	上海/SHANGHAI		3/15-3/20	MUMBAI/ KANDLA
MV TBN37	上海/SHANGHAI		3/20-3/30	VIZAG/ KOLKATA

# 中近東向け MIDDLE-EAST



VESSEL	LOADG PORT	SHANGHAI BERTH	LAYCAN	DISCHARGE /PORT
イラン情勢によるホルムズ海峡の状況により、大幅なスケジュール調整の可能性があります。				
MV TBN24	上海/SHANGHAI	DECIDED BEFORE ETA 10-14DAYS	3/1-3/8	JEBEL ALI/ DAMMAM/ ABU DHABI
MV TBN25	上海/SHANGHAI		3/5-3/10	JEBEL ALI/ DAMMAM/ HAMAD/ BAHRAIN
MV TBN26	上海/SHANGHAI		3/15-3/20	JEBEL ALI/ DAMMAM
MV TBN27	上海/SHANGHAI		3/14	JEBEL ALI/ DAMMAM/ SHUWAIKH
MV TBN28	上海/SHANGHAI		3/20-3/25	JEBEL ALI/ DAMMAM/ SHUWAIKH
MV TBN29	上海/SHANGHAI		3/20-3/25	KARACHI
MV TBN30	上海/SHANGHAI		3/25-3/30	SOHAR/ JEBEL ALI/ DAMMAM/ HAMAD
MV TBN31	上海/SHANGHAI		3/25-3/30	DAMMAM/ ABU DHABI/ JEBEL ALI
MV TBN32	上海/SHANGHAI		3/25-3/30	JEBEL ALI/ DAMMAM



# 地中海/欧州向け **MED-SEA/EUROPE1**



VESSEL	LOADG PORT	BERTH	LAYCAN	DISCHARGE PORT
MV TBN38	天津/TIANJIN	DECIDED BEFORE ETA 10-14DAYS	3/1-3/10	ODESSA
MV TBN39	上海/SHANGHAI		3/1-3/10	ISKENDERUN/ ALIAGA/ DJIBOUTI/ DILISKELESİ/ BOURGAS/ DAMIETTA
MV TBN40	常熟/CHANGSHU		3/1-3/5	JEDDAH/ AQABA
MV TBN41	上海/SAHNGHAI		3/1-3/10	SAFI/ CASABLANCA/ TANGIER
MV TBN42	天津/TIANJIN		3/1-3/5	CASABLANCA
MV TBN43	上海/SAHNGHAI		3/5-3/10	KOPER/ PLOCE/ DURRES/ BAR/ BARI
MV TBN44	上海/SHANGHAI		3/8-3/10	HUELVA/ BILBAO/ ANTWERP
MV TBN45	天津/TIANJIN		3/1-3/5	BEIRUT/ TAROUS/ MISURATA/ SFAX
MV TBN46	太仓/TAICANG		3/2-3/6	DERINCE/ PIRAEUS/ RAVENNA/ KOPER
MV TBN47	上海/SHANGHAI		3/5-3/10	DJEN DJEN
MV TBN48	天津/TIANJIN		3/8-3/10	DJIBOUTI/ PORT SUDAN
MV TBN49	天津/TIANJIN		3/15-3/20	ISKENDERUN/ DILISKELESİ/ CONSTANTA
MV TBN50	上海/SHANGHAI		3/12-3/15	SOUTHAMPTON/ ZEEBRUGGE(SIT)



# 地中海/欧州向け **MED-SEA/EUROPE2**



VESSEL	LOADG PORT	BERTH	LAYCAN	DISCHARGE PORT
MV TBN51	天津/TIANJIN	DECIDED BEFORE ETA 10-14DAYS	3/15-3/25	ISKENDERUN/ DILISKELESI
MV TBN52	太仓/TAICANG		3/15-3/30	ROTTERDAM/ KRISTIANSTAD
MV TBN53	天津/TIANJIN		3/24-3/28	PORT SUDAN/ JEDDAH/ ADABIYA
MV TBN54	太仓/TAICANG		3/20-3/25	NIGG OIL TERMINAL/ KRISTINESTAD
MV TBN55	上海/SHANGHAI		3/25-3/30	JEDDAH/ DAMIETTA/ DILISKELESI
MV TBN56	上海/SHANGHAI		3/26-3/30	ABU QIR/ LA GOULETTE
MV TBN57	太仓/TAICANG		3/25-3/30	LIVORNO/ DJENDJEN
MV TBN58	上海/SHANGHAI		3/23-3/26	LAEM CHABANG/ BRISTOL/ ZEEBRUGGE/ BREMERHAVEN
MV TBN59	上海/SHANGHAI		3/27-3/30	LAEM CHABANG/ BRISTOL/ ZEEBRUGGE/ BREMERHAVEN
MV TBN60	上海/SHANGHAI		3/30-4/5	ISKENDERUN/ DILISKELESI/ GEMLIK/ VOLOS/ CONSTANTA
MV TBN61	上海/SHANGHAI		3/30-4/5	ALIAGA/ THESSALONIKI/ BENGHAZI
MV TBN62	上海/SAHNGHAI		3/30-4/5	DURRES/ SALERNO/ MARGHERA/ MONFALCONE

# アフリカ/ブラジル向け

## **AFRICA/BRAZIL**



VESSEL	LOADG PORT	BERTH	LAYCAN	DISCHARGE PORT
MV TBN63	常熟/CHANGSHU	DECIDED BEFORE ETA 10-14DAYS	3/1-3/5	ABIDJAN
MV TBN64	上海/SAHNGHAI		3/1-3/5	DURBAN
MV TBN65	太仓/TAICANG		3/3-3/5	DURBAN/ DAR ES SALAAM
MV TBN66	天津/TIANJIN		3/5-3/10	TANGA/ MOMBASA/ DAR ES SALAAM
MV TBN67	天津/TIANJIN		3/10-3/15	LUANDA/ POINT NOIRE/ ONNE/ WARRI
MV TBN68	太仓/TAICANG		3/17-3/21	DURBAN/ DAR ES SALAAM
MV TBN69	太仓/TAICANG		3/18-3/22	LAEM CHABANG/ DURBAN
MV TBN70	上海/SHANGHAI		3/25-3/30	DURBAN/ PECEM/ MANAUS
MV TBN71	天津/TIANJIN		3/25-3/30	LUANDA/ LAGOS/ ABIDJAN
MV TBN72	天津/TIANJIN		3/29-3/30	DURBAN/ DAR ES SALAAM



# 南米向け SOUTH AMERICA



VESSEL	LOADG PORT	BERTH	LAYCAN	DISCHARGE PORT
MV TBN73	天津/TIANJIN	DECIDED BEFORE ETA 10-14DAYS	3/2-3/10	GUAYAQUIL
MV TBN74	上海/SHANGHAI		3/5-3/10	BUENAVENTURA/ CRISTOBAL/ BARRANQUILLA
MV TBN75	天津/TIANJIN		3/5-3/10	ACAJUTLA/ CALDERA/ QUETZAL
MV TBN76	上海/SHANGHAI		3/5-3/10	MANZANILLO/ LIMON/ RIO HAINA
MV TBN77	太仓/TAICANG		3/7-3/13	MANTA/ <b>CHANCAY</b> / SAN ANTONIO
MV TBN78	上海/SAHNGHAI		3/15-3/20	MATARANI/CALLAO/ ANGAMOS
MV TBN79	上海/SHANGHAI		3/15-3/20	MANZATLAN/ ACAJUTLA/ SANLORENZO
MV TBN80	上海/SHANGHAI		3/20-3/25	BUENAVENTURA/ GUAYAQUIL/ VALPARAISO
MV TBN81	上海/SHANGHAI		3/20-3/25	CORINTO/ CALDERA/ QUETZAL
MV TBN82	上海/SAHNGHAI		3/20-3/25	MANZANILLO/ LIMON/ RIO HAINA
MV TBN83	上海/SHANGHAI		3/20-3/25	CRISTOBAL/ BARRANQUILLA
MV TBN84	上海/SHANGHAI		3/20-3/25	CALLAO/ GUAYAQUIL
MV TBN85	上海/SHANGHAI		3/22-3/26	SALVADOR/ VITORIA/ SANTOS/ MONTEVIDEO/ BUENOS ARIES/ZARATE
MV TBN86	太仓/TAICANG		3/26-3/30	MANTA/ <b>CHANCAY</b> / SAN ANTONIO
MV TBN87	天津/TIANJIN	3/30-3/10	CALLAO/ MATARANI	



# 北米/カリブ向け NORTH AMERICA CARIBBEAN



VESSEL	LOADG PORT	SHANGHAI BERTH	LAYCAN	DISCHARGE /PORT
MV TBN88	常熟/CHANGSHU	DECIDED BEFORE ETA 10-14DAYS	3/1-3/10	HOUSTON/ NOLA
MV TBN90	太仓/TAICNAG		3/27-3/31	HOUSTON/ NEW ORLEANS



# 豪州向け **AUSTRALIA**



VESSEL	LOADG PORT	BERTH	LAYCAN	DISCHARGE /PORT
MV TBN89	太仓/TAICANG	DECIDED BEFORE ETA 10-14DAYS	3/22-3/24	BRISBANE/ PORT KEMLA/ MELBOURNE/ADELAIDE/ GLADSTONE
MV TBN91	上海/SHANGHAI		3/10-3/15	GLADSTONE/ BRISBANE/ PORT KEMBLA/NEWCASTLE
MV TBN92	上海/SHANGHAI		3/10-3/12	BRISBANE/ PORT KELMBLA/ MELBOURNE
MV TBN93	上海/SAHNGHAI		3/22-3/27	BRISBANE/ PORT KEMBLA/ MELBOURNE/ ADELAIDE/ FREMANTLE
MV TBN94	天津/TIANJIN		3/30-4/5	GLADSTONE/ BRISBANE/ PORT KEMBLA/NEWCASTLE/ MELBOURNE
MV TBN95	上海/SHANGHAI		3/30-4/5	BRISBANE/ PORT KEMBLA/ MELBOURNE/ ADELAIDE/ FREMANTLE



# 台湾向け **TAIWAN**



VESSEL	LOADG PORT	SHANGHAI BERTH	LAYCAN	DISCHARGE /PORT
MV TBN96	上海/SHANGHAI	DECIDED BEFORE ETA 10-14DAYS	3/5-3/17	KAOHSIUNG
MV TBN97			3/29-3/31	KAOHSIUNG

# 問い合わせ先



コスコ SHIPPING ロジスティクス ジャパン 株式会社

[sales-tokyo@cosco.co.jp](mailto:sales-tokyo@cosco.co.jp)

[sales-tokyo2@cosco.co.jp](mailto:sales-tokyo2@cosco.co.jp)

メールにて、貴社名、電話番号、輸送概要（物量、輸送予定時期等）ご連絡頂きましたら  
営業担当よりご返信いたします。

