

# COSCO SHIPPING Logistics (PENAVICO)

日本/横浜\*名古屋\*神戸\*門司発 中国/上海・天津新港揚

上海/江蘇省太倉/張家港/連雲港/天津新港発 準定期 在来船のご案内

2026年4月 スケジュール

(4月7日更新/毎月月初までに更新予定)



The Ports For ALL



## COSCO SHIPPING Logistics (PENAVICO) による手配の特徴とメリット

- ・ **日本から最終目的地まで一貫したスケジュール管理を実施し、弊社スルーBLでの発行となります。**

- ・ 日本から上海、天津新港までは、COSCO SHIPPING Logistics子会社であるPENAVICO 上海\*が中国側船社代理店である準定期混載在来船、グループ配船在来船、もしくは日本全国各港からのチャーター船を起用し輸送します。出荷先、物量、荷姿、出荷スケジュールに合わせ選択致します。

- ・ 上海、天津新港到着後、上海、江蘇省太倉、連雲港、天津港からの接続船への船積業務も、PENAVICO 上海\*により全て手配させて頂きます。保税手続き、バース間保税転送、次船への積込作業などまで行います。

- ・ 上海、天津新港を含む江蘇省華東地区、華北地区から世界各地への在来船は、毎月ほぼ一定の寄港地へ寄港します。日本から計画的に出荷が検討できます。

- ・ 具体的な出港日等は、事前にお問い合わせください。

\*PENAVICO 上海とは、COSCO SHIPPING Logistics子会社であり、中国語正式名称；中国上海外輪代理有限公司/  
英語正式名称；CHINA OCEAN SHIPPING AGENCY, SHANGHAIです。

# 中国での接続手続における税関管轄について。

- 現在上海港においてバルク・重量物・プロジェクト外貨貨物についての管理は、2つの税関の管轄下における、4つの在来貨物船着岸埠頭において管理されております。
- **吴淞税関：张华浜埠頭、军工路埠頭、罗泾埠頭**  
**龙吴税関：龙吴埠頭。** 吴淞税関管轄である上記3つの埠頭との相互移動は不可。
- 現在同一税関内における埠頭間の保税貨物の移動が条件となります。  
日本からの主な在来貨物船は、**张华浜埠頭**に着岸することが多く、また一部を除く大半の上海からの在来船は、**张华浜埠頭、军工路埠頭、罗泾埠頭**から出港致しますので、同一税関内での移動が可能です。
- **上海港からの配船が無い場合は、保税園区を活用し 江蘇省 太倉港、連雲港、天津新港からの船積となる場合もあります。**

上記各埠頭における保管及び移動手配も弊社で一括管理致します。

# 吴淞税関：张华浜埠頭、军工路埠頭、罗泾埠頭の位置

百度地图を加工

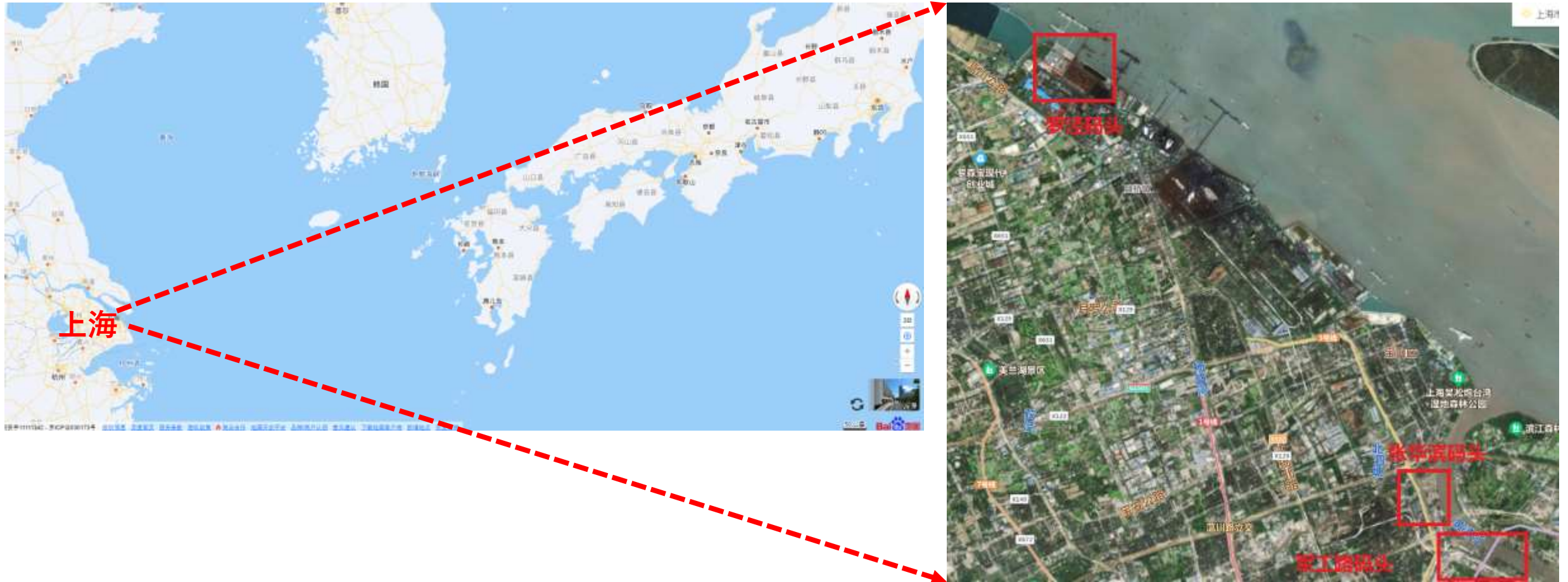

# 上海港\*江蘇省太倉港\*連雲港\*天津新港における主な費用項目

- 貨物の物量、荷姿、上海港\*江蘇省太倉港\*連雲港における着岸バース、接続船待ちの保管の発生、その他税関等からの要請による追加費用等により確定できない費用はございますが、主要項目をご案内致します。

トランスシップ貨物に関する手続費用

日本からの在来船からの荷揚げ費用

入港時にかかる埠頭費用

出港時にかかる埠頭費用

埠頭において徴収費用

バース間の移動費用

保管が発生する場合の貨物の積卸費用及びクレーン等の費用

上海\*江蘇省太倉港\*連雲港、天津新港からの接続船への積込費用

\*\*\*その他必要に応じて別途費用が発生致します。

# 東南アジア・南太平洋向け SOUTH-EAST ASIA & SOUTH PACIFIC1



VESSEL/ NO.	LOADG PORT	SHANGHAI BERTH	LAYCAN	DISCHARGE PORT
MV TBN/029	上海/SHANGHAI	DECIDED BEFORE ETA 10-14DAYS	4/1-4/5	LAEM CHABANG / BANGKOK
MV TBN/031	常熟/CHANGSHU		4/1-4/5	PHU MY
MV TBN/032	上海/SHANGHAI		4/1-4/5	HAIPHONG / DUNG QUAT
MV TBN/033	上海/SHANGHAI		4/5-4/10	JAKARTA / SURABAYA
MV TBN/050	天津/TIANJIN		4/1-4/10	CHITTAGONG
MV TBN/028	上海/SHANGHAI		4/5-4/10	SIHANOUKVILLE
MV TBN/030	常熟/CHANGSHU		4/10-4/20	DUNG QUAT
MV TBN/051	上海/SHANGHAI		4/10-4/20	LAEM CHABANG / BANGKOK
MV TBN/052	上海/SHANGHAI		4/10-4/20	MUARA HARBOUR / KUCHING / KOTA KINABALU / BINTULU
MV TBN/053	上海/SHANGHAI		4/10-4/20	PASIR GUDANG / BATAM / SINGAPORE / PORT KELANG

# 東南アジア・南太平洋向け **SOUTH-EAST ASIA & SOUTH PACIFIC 2**



VESSEL/NO.	LOADG PORT	SHANGHAI BERTH	LAYCAN	DISCHARGE PORT
MV TBN/054	上海/SHANGHAI	DECIDED BEFORE ETA 10-14DAYS	4/10-4/20	CEBU / BATANGAS
MV TBN/055	上海/SHANGHAI		4/10-4/20	MANILA / DAVAO
MV TBN/056	上海/SHANGHAI		4/10-4/20	HOCHIMINH / PHU MY / HAIPHONG
MV TBN/057	天津/TIANJIN		4/10-4/20	BELAWAN / FUTONG / PALEMBANG / BATAM
MV TBN/058	上海/SHANGHAI		4/10-4/20	BALIKPAPAN / BANJARMASIN / SAMARINDA / MAKASSAR
MV TBN/059	上海/SHANGHAI		4/10-4/20	JAKARTA / SURABAYA / CIWANDAN / BENETE BAY
MV TBN/035	上海/SHANGHAI		4/20-4/25	MANILA
MV TBN/081	上海/SHANGHAI		4/17-4/25	PORT KELANG / BATAM
MV TBN/082	上海/SHANGHAI		4/17-4/25	SINGAPORE / PASIR GUDANG / PALEMBANG
MV TBN/034	上海/SHANGHAI		4/20-4/30	CEBU / DAVAO
MV TBN/049	天津/TIANJIN		4/25-4/30	CHITTAGONG



# インド向け **INDIA**



VESSEL/NO.	LOADG PORT	SHANGHAI BERTH	LAYCAN	DISCHARGE /PORT
MV TBN/075	上海/SHANGHAI	DECIDED BEFORE ETA 10-14DAYS	4/1-4/10	MUMBAI / KANDLA
MV TBN/027	上海/SHANGHAI		4/10-4/15	VIZAG / KOLKATA
MV TBN/014	天津/TIANJIN		4/5-4/15	KOLKATA
MV TBN/072	上海/SHANGHAI		4/10-4/20	CHENNAI / KOLKATA
MV TBN/074	天津/TIANJIN		4/10-4/20	MUMBAI / MUNDRA
MV TBN/066	上海/SHANGHAI		4/20-4/25	MUMBAI

# 中近東向け MIDDLE-EAST



VESSEL/NO.	LOADG PORT	SHANGHAI BERTH	LAYCAN	DISCHARGE /PORT
イラン情勢によるホルムズ海峡の状況により、大幅なスケジュール調整の可能性があります。				
MV TBN/073	上海/SHANGHAI	DECIDED BEFORE ETA 10-14DAYS	4/5-4/10	COLOMBO
MV TBN/076	上海/SHANGHAI		4/5-4/10	KARACHI
MV TBN/077	上海/SHANGHAI		4/1-4/9	SOHAR / ABU DHABI
MV TBN/067	上海/SHANGHAI		4/10-4/15	KARACHI
MV TBN/011	上海/SHANGHAI		4/19-4/24	JEDDAH
MV TBN/068	上海/SHANGHAI		4/20-4/25	JEDDAH / DAMIETTA / DILISKELESI



# 地中海/欧州向け **MED-SEA/EUROPE**



VESSEL	LOADG PORT	BERTH	LAYCAN	DISCHARGE PORT
MV TBN/071	天津/TIANJIN	DECIDED BEFORE ETA 10-14DAYS	4/1-4/10	ISKENDERUN / DILISKELESI / CONSTANTA
MV TBN/070	上海/SHANGHAI		4/10-4/15	ISKENDERUN / ALIAGA / DILISKELESI
MV TBN/019	上海/SHANGHAI		4/15-4/20	SAGUNTO / CARTAGENA,CO / BILBAO / SUNDERLAND
MV TBN/068	上海/SAHNGHAI		4/20-4/25	JEDDAH / DAMIETTA / DILISKELESI
MV TBN/018	上海/SHANGHAI		4/23-4/28	ANTWERP / GHENT / GDANSK
MV TBN/090	上海/SAHNGHAI		4/24-4/28	BRISTOL / ZEEBRUGGE / DRAMMEN / BREMERHAVEN
MV TBN/022	上海/SHANGHAI		4/25-4/30	ALIAGA / THESSALONIK / BENGHAZI
MV TBN/023	上海/SHANGHAI		4/20-4/30	DURRES / SALERNO / PORTO MARGHERA / MONFALCONE
MV TBN/069	天津/TIANJIN		4/20-4/30	ISKENDERUN / ALIAGA / DILISKELESI
MV TBN/	上海/SHANGHAI		4/25-4/30	ABU QIR / CIVITAVECCHIA / DJEN DJEN
MV TBN/	上海/SHANGHAI		4/30-5/04	SOUTHAMPTON / ZEEBRUGGE / BREMERHAVEN / BREMERHAVEN

# アフリカ/ブラジル向け

## **AFRICA/BRAZIL**



VESSEL	LOADG PORT	BERTH	LAYCAN	DISCHARGE PORT
MV TBN/064	天津/TIANJIN	DECIDED BEFORE ETA 10-14DAYS	4/3-4/8	LUANDA / TEMA / ABIDJAN / WARRI
MV TBN/065	天津/TIANJIN		4/3-4/8	WALVIS BAY / LAGOS / COTONOU / DAKAR
MV TBN/063	连云港/LIANYUNGANG		4/5-4/8	LAGOS / LOME
MV TBN/079	天津/TIANJIN		4/10-4/15	LUANDA / WALVIS BAY
MV TBN/080	青岛/QINGDAO		4/10-4/20	BEIRA
MV TBN/021	天津/TIANJIN		4/15-4/25	MOMBASA
MV TBN/010	太仓/TAICANG		4/18-4/20	DURBAN / DAR ES SALAAM
MV TBN/017	天津/TIANJIN		4/23-4/28	MOMBASA / DAR ES SALAAM / MAPUTO
MV TBN/020	天津/TIANJIN		4/20-4/30	DAR ES SALAAM
MV TBN/015	天津/TIANJIN		4/25-4/30	ONNE / PORT HARCOURT / WARRI
MV TBN/061	天津/TIANJIN		4/20-4/25	WALVIS BAY / LUANDA / LAGOS
MV TBN/062	天津/TIANJIN		4/20-4/25	TEMA / CONAKRY
MV TBN/012	太仓/TAICANG		4/20-4/25	DURBAN / RICHARDS BAY
MV TBN/060	天津/TIANJIN		4/25-4/30	DURBAN / MANAUS
MV TBN/078	天津/TIANJIN		4/25-4/30	LAGOS / TEMA



# 南米向け

# SOUTH AMERICA1



VESSEL	LOADG PORT	BERTH	LAYCAN	DISCHARGE PORT
MV TBN/040	天津/TIANJIN	DECIDED BEFORE ETA 10-14DAYS	3/30-4/3	CORINTO / SAN LORENZO
MV TBN/026	天津/TIANJIN		4/5-4/10	SALINA CRUZ / BUENAVENTURA
MV TBN/039	天津/TIANJIN		4/1-4/5	PUERTO CABELLO / GEORGETOWN,GY
MV TBN/042	上海/SHANGHAI		4/1-4/5	MANZANILLO / PUERTO LIMON
MV TBN/043	上海/SAHNGHAI		4/1-4/5	RIO HAINA / BARRANQUILLA
MV TBN/044	上海/SAHNGHAI		4/1-4/5	MAZATLA
MV TBN/048	天津/TIANJIN		4/1-4/5	PAITA
MV TBN/047	天津/TIANJIN		4/2-4/7	ACAJUTLA
MV TBN/046	天津/TIANJIN		4/7-4/12	CALLAO
MV TBN/086	天津/TIANJIN		4/11-4/16	MANTA / <b>CHANCAY</b> / SAN ANTONIO



# 南米向け SOUTH AMERICA2



VESSEL	LOADG PORT	BERTH	LAYCAN	DISCHARGE PORT
MV TBN/013	天津/TIANJIN	DECIDED BEFORE ETA 10-14DAYS	4/11-4/15	MANTA / <b>CHANCAY</b> / SAN ANTONIO
MV TBN/045	天津/TIANJIN		4/8-4/13	ACAJUTLA / CALDERA
MV TBN/036	天津/TIANJIN		4/10-4/15	KINGSTON,JM / PUERTO CORTES / PUERTO CABELLO
MV TBN/038	天津/TIANJIN		4/10-4/20	CARTAGENA,CO / BARRANQUILLA / GEORGETOWN,GY
MV TBN/037	上海/SHANGHAI		4/15-4/20	MARIEL
MV TBN/091	上海/SAHNGHAI		4/23-4/28	SALVADOR / VITORIA / RIO DE JANEIRO / SANTOS / BUENOS AIRES/ZARATE
MV TBN/024	天津/TIANJIN		4/30-5/5	CALLAO / MATARANI
MV TBN/025	天津/TIANJIN		4/30-5/5	GUAYAQUIL / VALPARAISO
MV TBN/087	太仓/TAICANG		4/28-5/3	MANTA / <b>CHANCAY</b> / SAN ANTONIO



# 北米/カリブ向け **NORTH AMERICA CARIBBEAN**



VESSEL	LOADG PORT	SHANGHAI BERTH	LAYCAN	DISCHARGE /PORT
		DECIDED BEFORE ETA 10-14DAYS		4月配船なし



# 豪州向け **AUSTRALIA**



VESSEL	LOADG PORT	BERTH	LAYCAN	DISCHARGE /PORT
MV TBN/085	上海/SHANGHAI	DECIDED BEFORE ETA 10-14DAYS	4/3-4/8	BRISBANE / PART KEMBLA / MELBOURNE / ADELAIDE / FREMANTLE
MV TBN/092	天津/TIANJIN		4/5-4/7	GLADSTONE / BRISBANE / PART KEMBLA / NEW CASTLE / ADELAIDE
MV TBN/084	上海/SHANGHAI		4/13-4/18	BRISBANE / PART KEMBLA / MELBOURNE / ADELAIDE / FREMANTLE
MV TBN/083	上海/SAHNGHAI		4/26-4/30	BRISBANE / PART KEMBLA / MELBOURNE



# 台湾向け **TAIWAN**



VESSEL	LOADG PORT	SHANGHAI BERTH	LAYCAN	DISCHARGE /PORT
MV TBN/016	上海/SHANGHAI	DECIDED BEFORE ETA 10-14DAYS	4/12-4/14	KAOHSIUNG
MV TBN/01			4/26-4/28	KAOHSIUNG

# 問い合わせ先



コスコ SHIPPING ロジスティクス ジャパン 株式会社

[sales-tokyo@cosco.co.jp](mailto:sales-tokyo@cosco.co.jp)

[sales-tokyo2@cosco.co.jp](mailto:sales-tokyo2@cosco.co.jp)

メールにて、貴社名、電話番号、輸送概要（物量、輸送予定時期等）ご連絡頂きましたら  
営業担当よりご返信いたします。

